



MUNDO
DE LA
SEGURIDAD

Catálogo 2022

ESTAMOS RESPALDADOS POR

Ansell

"Mundo de la Seguridad es una empresa que se ha destacado por el excelente nivel de servicio que ofrece a la industria en el Bajío como proveedor de Equipos de Protección Personal, estamos muy orgullosos de que sean parte de nuestro destacado canal de distribución y muy entusiasmados de seguir creciendo en conjunto."



Ricardo Carreño
Director Ventas

MSA
The Safety Company

"Para MSA de México, nuestro socio comercial Mundo de la Seguridad, es un ejemplo de perseverancia, dedicación, compromiso y profesionalismo con clientes y comercializadores; es por esto que, es un orgullo el formar parte de su grupo selecto de proveedores y poder contribuir en todos sus éxitos."



Ing Jesús Alberto Moreno
Gte. de Canales de Distribución y Atención a
clientes México & Centroamérica

Dräger

"Mundo de la Seguridad es un socio estratégico, que ofrece al mercado soluciones integrales, presentando siempre una propuesta de valor de alta tecnología, servicio y profesionalismo en su personal. Sin duda es un aliado para los responsables de seguridad industrial para fortalecer sus programas de EHS y proteger a su personal."



Roberto Alejandro
Director de Ventas

Honeywell

"A través de los años hemos tenido un desempeño superior a las expectativas, encaminando todos nuestros esfuerzos al logro de los objetivos, nos complace seguir trabajando de la mano para lograr crear ambientes sanos en Seguridad Industrial."



Joel Chimal
Channel Manager

Power
Protection

"Trabajar con Munseg es un privilegio ya que gracias a su alto nivel de profesionalismo y compromiso con sus clientes, te ayuda a cada día ser mejor como proveedor. Para nosotros es un honor ser su socio comercial."



Héctor Villafuerte
Director Comercial

MCR
SAFETY

"Mundo de la Seguridad es un proveedor el cual da resultados integrales a las grandes empresas en México. Su enfoque primordial es dar solución y excelente servicio mediante productos de alta calidad y capacitaciones constantes en todos los niveles."

Michael Elliott
Director Sales Mexico

Y muchos más...



¡CONECTA CON NOSOTROS!



[mundodelaseguridad1](#)



[mundodelaseguridad](#)



[mundodelaseguridad](#)

Servicio integral



Trajes de Bombero y SCBA

Trabajos en alturas

EPP

Control de derrames

Ropa de protección vs polvo, químicos, etc.

Seguridad eléctrica

Detección de gases

Bloqueo y Etiquetado

Tapetes antifatiga

Espacios confinados

Equipo ESD

Detección de alcohol y drogas

Proyectos Llave en Mano

Somos una empresa 100% mexicana liderada por una mujer y cuya plantilla está conformada en un 80% por este género.

Con más de 20 años de experiencia; suministramos, analizamos, capacitamos, sugerimos, resolvemos y brindamos asesoramiento a nuestros socios comerciales en la zona bajo y donde se requiera.



Somos distribuidores master de las marcas líderes a nivel mundial en fabricación de equipo de protección personal y ofrecemos un servicio integral.

Contamos con la distribución de más de 40,000 productos enfocados al cuidado de la seguridad y salud de las personas.

Estamos certificados en ISO 9001:2015.



PROTECCION A MANOS	Guantes tejidos Guantes sintéticos Guantes de piel y carnaza Mangas y muñequeras	6
PROTECCION VISUAL	Gafas mica clara Gafas mica gris IN/OUT Otros tintes Gafas mica azul Accesorios	46
PROTECCION RESPIRATORIA	Respiradores desechables Respiradores reutilizables Cartuchos y filtros Accesorios	64
PROTECCION AUDITIVA	Tapones desechables Tapones reusables Orejeras	84
PROTECCION A LA CABEZA	Cascos y gorras Accesorios	91
PROTECCION CORPORAL	Overoles y trajes Chamarras Chalecos Mandiles Impermeables Fajas y otras prendas	100
PROTECCION FACIAL	Cabezales y marcos Visores	114
CONTROL DE DERRAMES	Productos universales Solo aceite HAZMAT Wipers Tarimas y bandejas Kits Antiderrames Accesorios	122
PRODUCTOS ANTIESTATICOS	Ropa ESD Accesorios	139
PROTECCION CONTRA SOLDADURA	Caretas para soldar Micas para caretas Accesorios	143
TAPETES		149
PROTECCION VIAL		154
BLOQUEO Y ETIQUETADO	Candados Aldabas Bloqueo de disyuntor Bloqueo de válvulas Bloqueo eléctrico Accesorios	158
PRODUCTOS DE ALTURAS	Arneses Líneas de vida Conectores de anclaje Retráctiles Espacios Confinados y accesorios	170
DETECCION PORTATIL	Detectores de gases Gas para calibración Accesorios	196
MAQUINAS VENDING		204
PROYECTOS ESPECIALES	Bloqueo y etiquetado Seguridad eléctrica Detección fija Ingeniería en alturas	206



Antes de comenzar, te invitamos a revisar la siguiente información para entender de forma más fácil lo que se muestra en este Catálogo:

Tallas	UM	Múltiplos	De línea
S	Par	12 pares	✓
M	Par	300 pares	✗

UM = Unidad de Medida
Múltiplos= Múltiplos de venta

S= Chica
M= Mediana
L= Grande
XS= Extra chica
XL= Extra grande

✓ El producto se tiene en stock
✗ El producto se maneja sobre pedido

Los productos indicados como de línea pueden tener variación significativa de acuerdo al consumo, por lo que sugerimos revisar su disponibilidad y existencia con anticipación ya que el inventario se encuentra en constante movimiento.



PROTECCION A MANOS

11-800 ANSELL

Guante HyFlex® tejido de nylon recubierto de nitrilo espumado gris. Ideal para: La recolección y fijación de componentes y piezas, ajuste de sistemas y atornillado, carga y descarga de camiones y vehículos, manipulación de mercancías, envío, transporte y entrega de productos, cerrajería.

Tallas	UM	Múltiplos	De línea
6 a 9	Par	12 pares	✓
10	Par	144 pares	✗



42-474 ANSELL

Guante ActivArmr® de poliéster no tejido, polialgodón, 13.5" (34 cm) de largo.

Ideal para: El moldeo por inyección a presión, manipulación de piezas estructurales moldeadas, realización de pruebas, soldadura.

Tallas	UM	Múltiplos	De línea
9	Par	12 pares	✓
10	Par	72 pares	✗



43-113 ANSELL

Guante ActivArmr® (ex Mercury®) tejido de Kevlar, con soporte de algodón en interior, resistente al calor.

Ideal para: Desmoldeo de termoplásticos, manipulación de objetos de vidrio calientes, fabricación de neumáticos, sacar objetos esterilizados del autoclave.

Tallas	UM	Múltiplos	De línea
9	Par	12 pares	✓
10	Par	36 pares	✗



11-600N ANSELL

Guante HyFlex® tejido de nylon con recubrimiento en palma de poliuretano, color negro.

Ideal para: Ensamble e inspección de componentes, ensamble y montaje de componentes, ajuste de sistemas y atornillado.

Tallas	UM	Múltiplos	De línea
5,8,9	Par	12 pares	✓
6,7,10	Par	144 pares	✗



11-920 ANSELL

Guante HyFlex® tejido de nylon con recubrimiento en palma de nitrilo azul.

Ideal para: Ensamble e inspección de componentes, soporte y mantenimiento de líneas de soporte, sujeción de piezas estructurales, fabricación de piezas metálicas, planchas de vidrio, aplicación de acabados en materiales, productos.

Tallas	UM	Múltiplos	De línea
6 a 10	Par	144 pares	✗



70-765 ANSELL

Guante ActivArmr® (ex Vantage®), tejido de poly/algodón y Kevlar, palma de piel cosida con refuerzo en el pulgar.

Ideal para: Manipulación de hojas metálicas y paneles, manipulación de piezas con bordes afilados o rugosos, manejo de piezas de metal en bruto, reparación y montaje de vidrio, sujeción de cilindros y bloques en bruto, operaciones en el taller de prensado.

Tallas	UM	Múltiplos	De línea
8,9	Par	12 pares	✓
10,11	Par	36 pares	✗



80-600 ANSELL

Guante ActivArmr® (ex PowerFlex®) tejido de Kevlar® con recubrimiento en palma de látex.

Ideal para: Operaciones de forjado, extrusión, plegado o perforación de formas.

Tallas	UM	Múltiplos	De línea
8	Par	12 pares	✓
7,9,10	Par	72 pares	✗



48-126 ANSELL

Guante Edge® tejido de poliéster con recubrimiento de poliuretano, color negro.

Ideal para: Montaje de piezas pequeñas, manipulación en general, envasado, inspección de calidad.

Tallas	UM	Múltiplos	De línea
5 a 9	Par	12 pares	✓
10	Par	144 pares	✗



48-929 ANSELL

Guante Edge® tejido, completamente recubierto de nitrilo y forro de Spandex, fibra de vidrio y polietileno.

Ideal para: Mecanizado, estampado, corte, molido, ensamble de piezas, mantenimiento, manipulación de planchas de vidrio, piezas de bordes afilados, manipulación de materiales con bordes afilados o rugosos.

Tallas	UM	Múltiplos	De línea
6 a 9	Par	12 pares	✓
10 a 11	Par	144 pares	✗



48-125 ANSELL

Guante Edge® tejido de poliéster, con recubrimiento en palma de poliuretano, color blanco.

Ideal para: Montaje de piezas pequeñas, manipulación en general, envasado, inspección de calidad.

Tallas	UM	Múltiplos	De línea
6 a 9	Par	12 pares	✓
10	Par	144 pares	✗



48-305 ANSELL

Guante Edge® tejido de poliéster color negro, con recubrimiento en palma de látex texturizado color azul.

Ideal para: Manipulación en general, inspección de calidad.

Tallas	UM	Múltiplos	De línea
7 a 9	Par	12 pares	✓
10	Par	144 pares	✗



48-701 ANSELL

Guante Edge® tejido de HPPE y poliéster, con recubrimiento en palma de poliuretano.

Ideal para: Aeronáutica, línea de montaje, montaje de piezas y componentes metálicos, manipulación de piezas metálicas afiladas o irregulares, moldeo, inyecciones de plásticos.

Tallas	UM	Múltiplos	De línea
6 a 9	Par	12 pares	✓
10	Par	144 pares	✗



11-947 ANSELL

Guante HyFlex® tejido de fibra de vidrio y poliamida, recubrimiento 3/4 de nitrilo.

Ideal para: Moldeo por inyección a presión, soporte y mantenimiento de líneas de soporte, inspección (recolección, revisión y marcado), cambio de herramientas y moldes.

Tallas	UM	Múltiplos	De línea
7 a 9	Par	12 pares	✓
10	Par	144 pares	✗



48-128 ANSELL

Guante Edge® tricotado, con palma recubierta de nitrilo y forro de poliéster.

Ideal para: Montaje de piezas pequeñas, manipulación en general, envasado, control de calidad.

Tallas	UM	Múltiplos	De línea
6 a 9	Par	12 pares	✓
10	Par	144 pares	✗



48-129 ANSELL

Guante Edge® tejido de poliéster, palma recubierta de poliuretano gris.

Ideal para: Montaje de piezas pequeñas, manipulación en general, envasado, inspección de calidad.

Tallas	UM	Múltiplos	De línea
6 a 9	Par	12 pares	✓
10	Par	144 pares	✗



48-140 ANSELL

Guante Edge® tejido poliéster y fibra de carbono, palma recubierta de poliuretano.

Ideal para: Multipropósito, labores de baja intensidad en tareas de montaje y manipulación en el sector electrónico/eléctrico.

Tallas	UM	Múltiplos	De línea
6 a 9	Par	12 pares	✓
10	Par	144 pares	✗



48-706 ANSELL

Guante Edge® tejido, palma recubierta de espuma de nitrilo, forro de HPPE, fibra de vidrio, nylon, poliéster y Spandex.

Ideal para: Mantenimiento en general; montaje de hardware; mecanizado, estampado, corte; moldeo; inyecciones de plásticos; manipulación de materias primas; construcción de asientos y bastidores.

Tallas	UM	Múltiplos	De línea
6 a 9	Par	12 pares	✓
10 a 11	Par	144 pares	✗



11-939 ANSELL

Guante HyFlex® tricotado, palma recubierta de espuma de nitrilo color negro, forro de Dyneema® Diamond Technology.

Ideal para: Inspección, selección, revisión de piezas; ensamble e inspección de componentes; montaje de chasis y trabajos de tapicería; entrega de piezas hasta la línea de producción; mantenimiento y reparación de equipos.

Tallas	UM	Múltiplos	De línea
6 a 9	Par	12 pares	✓
10 a 11	Par	144 pares	✗



11-550 ANSELL

Guante Hyflex® tejido de nylon y licra, palma recubierta de nitrilo negro.

Ideal para: Mantenimiento en general, inspección de mantenimiento, manipulación de planchas de vidrio, piezas de bordes afilados, inyecciones de plásticos, moldeo.

Tallas	UM	Múltiplos	De línea
6 a 9	Par	12 pares	✓
10	Par	144 pares	✗



48-919 ANSELL

Guante Edge® tejido de poliéster, palma recubierta de nitrilo, color negro y rojo.

Ideal para: Ensamble de piezas, mantenimiento, fabricación de metales, control de calidad.

Tallas	UM	Múltiplos	De línea
6 a 10	Par	12 pares	✓
11	Par	144 pares	✗



09-924 ANSELL

Guante AlphaTec® (ex Scorpio®), recubierto completamente de neopreno, con acabado liso y forro tejido de algodón.

Ideal para: Operaciones de fundición; manipulación de materiales con bordes afilados o rugosos; extrusión, plegado o perforación de formas; procesado de láminas, bobinas y tubos; fabricación de piezas metálicas, planchas de vidrio; fugas, derrames u otras filtraciones imprevistas.

Tallas	UM	Múltiplos	De línea
10	Par	12 pares	✓



80-100 ANSELL

Guante ActivArmr® (ex Powerflex®), recubierto de látex de caucho natural color azul, tricotado, forro de algodón y poliéster.

Ideal para: Sujeción de cilindros y bloques en bruto, sujeción y acabado de piezas estructurales, carga y descarga de piezas en bruto o de cajas, ensamble final, carga de materia prima, descarga de piezas trabajadas.

Tallas	UM	Múltiplos	De línea
6 a 10	Par	144 pares	✗



27-805 ANSELL

Guante ActivArmr®, recubierto completamente de nitrilo, forro de algodón tejido y puño de seguridad.

Ideal para: Manejo de hojas metálicas y paneles; trabajo en metal y operaciones de ensamble; moldeo por inyección a presión; sujeción y acabado de piezas estructurales; ensamble e inspección de componentes; apertura de hornos, drenaje de bombas, válvulas o tuberías y proceso de craqueadores de BTX.

Tallas	UM	Múltiplos	De línea
9 a 10	Par	144 pares	✗



11-840 ANSELL

Guante HyFlex® tejido de nylon y Spandex con recubrimiento en palma de nitrilo espumado.

Ideal para: Montaje de piezas pequeñas, manipulación en general, manipulación de materias primas, recolección y fijación de componentes y piezas, ajuste de sistemas y atornillado.

Tallas	UM	Múltiplos	De línea
6 a 9	Par	12 pares	✓
5,10,11	Par	144 pares	✗



11-618 ANSELL

Guante HyFlex® con recubrimiento de poliuretano color negro en palma, tricotado y forro de nylon.

Ideal para: Recolección y fijación de componentes y piezas; ensamble y montaje de componentes.

Tallas	UM	Múltiplos	De línea
6 a 11	Par	144 pares	✘



11-727 ANSELL

Guante HyFlex® con recubrimiento de poliuretano color gris en palma, tricotado, forro de HPPE, nylon y Spandex.

Ideal para: Manejo de hojas metálicas y paneles; manipulación de piezas con bordes afilados o rugosos; ensamble e inspección de componentes; mantenimiento; apertura de hornos, drenaje de bombas, válvulas o tuberías y proceso de craqueadores de BTX; cerrajería.

Tallas	UM	Múltiplos	De línea
6 a 9	Par	12 pares	✔
10 a 11	Par	144 pares	✘



11-927 ANSELL

Guante HyFlex® con recubrimiento de nitrilo color negro, tricotado, forro de HPPE, nylon, poliamida y Spandex.

Ideal para: Operaciones en el taller de prensado; manipulación de piezas con bordes afilados o rugosos; soporte y mantenimiento de líneas de soporte; inspección (recolección, revisión y marcado); ajuste de sistemas y atornillado; montaje y desmantelamiento.

Tallas	UM	Múltiplos	De línea
6 a 10	Par	144 pares	✘



11-518 ANSELL

Guante HyFlex® tricotado, recubrimiento en palma de poliuretano, forro de nylon, Spandex y Dyneema® Diamond Technology.

Ideal para: Ensamble e inspección de componentes; moldeo por inyección a presión; recolección y fijación de componentes y piezas; entrega de piezas hasta la línea de producción; aplicación de acabados en materiales, productos; manipulación de mercancías.

Tallas	UM	Múltiplos	De línea
6 a 11	Par	144 pares	✘



11-731 ANSELL

Guante HyFlex® con recubrimiento de poliuretano color gris en palma, tricotado y forro de fibra de vidrio, HPPE, nylon y Spandex. Ideal para: Ensamble e inspección de componentes; moldeo por inyección a presión; recolección y fijación de componentes y piezas; entrega de piezas hasta la línea de producción; aplicación de acabados en materiales, productos; manipulación de mercancías.

Tallas	UM	Múltiplos	De línea
6 a 8	Par	12 pares	✓
9 a 11	Par	144 pares	✗



48-702 ANSELL

Guante Edge® tejido polietileno con nylon y palma recubierta de nitrilo. Ideal para: Manipulación de piezas y planchas metálicas ligeramente engrasadas, montaje de piezas y componentes metálicos, mantenimiento en general.

Tallas	UM	Múltiplos	De línea
6 a 10	Par	144 pares	✗



11-926 ANSELL

Guante HyFlex® tejido de nylon y Spandex, recubrimiento en palmas y dedos de nitrilo. Ideal para: Trabajo en metal y operaciones de ensamble; recolección y fijación de componentes y piezas; carga y descarga de piezas en bruto o de cajas; ensamble, montaje e inspección de componentes; almacenamiento de materias primas; manipulación de mercancías.

Tallas	UM	Múltiplos	De línea
6 a 10	Par	144 pares	✗



48-705 ANSELL

Guante Edge® con recubrimiento de poliuretano color negro en palma, forro de HPPE, Spandex, fibra de vidrio, nylon y poliéster. Ideal para: Aeronáutica, línea de montaje, manipulación de piezas metálicas afiladas o irregulares, moldeo, inyecciones de plásticos, montaje de piezas y componentes metálicos.

Tallas	UM	Múltiplos	De línea
6 a 11	Par	144 pares	✗



48-703 ANSELL

Guante Edge® con forro tejido y protector de cuero en la palma.
Ideal para: Manipulación de piezas y planchas metálicas ligeramente engrasadas; taller de estampado; montaje primario.

Tallas	UM	Múltiplos	De línea
7 a 9	Par	12 pares	✓
10	Par	72 pares	✗



9683B MCR

Guante UltraTech® recubierto de nitrilo color negro y acabado liso en palma y dedos, dorso de nylon color blanco, calibre 10, sin costuras.
Ideal para: Ajuste de piezas pequeñas y tornillos (industria automotriz); uso de herramientas manuales y eléctricas como dobladoras de conductos, pelacables y taladros (construcción); mecánica de maquinaria industrial (petróleo y gas).

Tallas	UM	Múltiplos	De línea
XS a XL	Par	144 pares	✗



9690 MCR

Guante NXG® sin forro, revestimiento de látex en color gris y dorso de algodón/poliéster/acrílico, sin costuras, calibre 10, 10.75" (27 cm) de largo.
Ideal para: Manejo de piezas pequeñas y afiladas, montaje y manejo de piezas moldeadas, recorte y retocado de goma (industria automotriz).

Tallas	UM	Múltiplos	De línea
S a M	Par	12 pares	✓
L a XL	Par	72 pares	✗



96799 MCR

Guante Shogun® con revestimiento en palma y punta de los dedos de nitrilo gris, calibre 13 de poliéster blanco, acabado liso.
Ideal para: Preparación de componentes para el montaje (industria automotriz).

Tallas	UM	Múltiplos	De línea
XS a L	Par	144 pares	✗



96699 MCR

Guante Shogun® de poliéster negro, revestimiento de poliuretano negro en palma y dedos, calibre 13.

Ideal para: Preparación de componentes para el montaje, reparación de equipos y maquinarias (industria automotriz).

Tallas	UM	Múltiplos	De línea
XXS a L	Par	12 pares	✓
XL	Par	144 pares	✗



EX5 MCR

Guante de fibra Excalibur® con recubrimiento de PU color gris en palma, calibre 13, 10" (25 cm) de largo.

Ideal para: Preparación de componentes para el montaje (industria automotriz), reparación y reemplazo de cableado (construcción).

Tallas	UM	Múltiplos	De línea
XS a L	Par	12 pares	✓
XXS, XL	Par	144 pares	✗



EX4 MCR

Guante de fibra Excalibur®, con recubrimiento de nitrilo espumado, acabado liso, calibre 13, 10" (25 cm) de largo.

Ideal para: Preparación de componentes para el montaje, montaje y manejo de piezas moldeadas (industria automotriz).

Tallas	UM	Múltiplos	De línea
S, L, XL	Par	12 pares	✓
XS, M	Par	144 pares	✗



EX3 MCR

Guante Excalibur® de fibra de vidrio color sal y pimienta, con recubrimiento de PU gris, calibre 13, sin costuras. Ideal para trabajos que requieran cubrir cualidades de corte y abrasión.

Ideal para: Preparación de componentes para el montaje (industria automotriz).

Tallas	UM	Múltiplos	De línea
XXS a XL	Par	144 pares	✗



N9696 MCR

Guante Ninja® con recubrimiento de poliuretano para mejor agarre en palma, acabado liso, nylon en dorso color azul rey, calibre 18. Tratados con Actifresh® para matar bacterias y promover la frescura. Ideal para: Manejo de bloques y material (construcción).

Tallas	UM	Múltiplos	De línea
XS	Par	12 pares	✓
S a XL	Par	144 pares	✗



92752 MCR

Guante Cut Pro® de fibra HyperMax™, recubierto en palma y puntas de los dedos con PU color gris, acabado liso, calibre 13. Ideal para: Manejo de piezas pequeñas y afiladas, montaje y manejo de piezas moldeadas, montaje de piezas y productos terminados, recorte de exceso de goma y materiales industriales (industria automotriz).

Tallas	UM	Múltiplos	De línea
XXS a L	Par	12 pares	✓
XL	Par	144 pares	✗



92752NF MCR

Guante Cut Pro® fibra HyperMax™ color gris jaspeado, recubrimiento de nitrilo espumado negro en palma y puntas de los dedos, calibre 13. Ideal para: Manejo de piezas pequeñas y afiladas, montaje de piezas y productos terminados (industria automotriz); manejo de abrasivos (construcción).

Tallas	UM	Múltiplos	De línea
XXS a XL	Par	12 pares	✓



96655 MCR

Guante de poliéster, con recubrimiento de PU blanco en palma y dedos, calibre 13, acabado liso. Ideal para: Ajuste de piezas pequeñas y tornillos (industria automotriz); uso de herramientas manuales y eléctricas como dobladoras de conductos, pelacables y taladros (construcción); mecánica de maquinaria industrial (petróleo y gas).

Tallas	UM	Múltiplos	De línea
XS a L	Par	12 pares	✓
XL	Par	144 pares	✗



9688 MCR

Guante NXG® de algodón/poliéster gris, con recubrimiento de látex gris, textura de agarre, calibre 10, sin costuras.

Ideal para: Monoblock del motor, tratamiento térmico de productos metálicos, preparación de componentes para el montaje, manejo de piezas pequeñas y afiladas, montaje y manejo de piezas moldeadas, recorte y retocado de goma, mantenimiento de máquinas de producción (industria automotriz).

Tallas	UM	Múltiplos	De línea
S a XL	Par	144 pares	X



9679 MCR

Guante NXG de nylon blanco con revestimiento de nitrilo gris y acabado liso, calibre 13, sin costuras. Proporciona una excelente destreza y sensibilidad táctil.

Ideal para: Montaje y manejo de piezas moldeadas (industria automotriz).

Tallas	UM	Múltiplos	De línea
XS a XL	Par	144 pares	X



W9693 MCR

Guante UltraTech® elaborado con Kevlar® color amarillo y recubierto de nitrilo rugoso en palma y dedos de color negro, calibre 13.

Ideal para: Manejo de piezas metálicas afiladas, trabajos con metal afilado (industria automotriz); unión de materiales con clavos, tornillos, grapas y adhesivos (construcción).

Tallas	UM	Múltiplos	De línea
XS a L	Par	144 pares	X



9669 MCR

Guante NXG® de nylon negro, revestimiento en palma y dedos de poliuretano negro, calibre 13, sin costuras. Excelente destreza y sensibilidad táctil.

Ideal para: Ajuste de piezas pequeñas y tornillos (industria automotriz); manejo de materiales y uso de herramientas manuales y eléctricas como dobladoras de conductos, pelacables y taladros (construcción); mecánica de maquinaria industrial (petróleo y gas).

Tallas	UM	Múltiplos	De línea
XS a XXL	Par	144 pares	X



EX5NF MCR

Guante de fibra Excalibur® con recubrimiento de nitrilo espumado color negro, acabado liso, calibre 13, 10" (25 cm) de largo. Proporciona mayor resistencia al corte, desgarre y abrasión.

Ideal para: Preparación de componentes para el montaje, montaje y manejo de piezas moldeadas (industria automotriz); manejo de abrasivos (construcción).

Tallas	UM	Múltiplos	De línea
XXS a XL	Par	144 pares	X



96655F MCR

Guante de poliéster color blanco con recubrimiento de PU, acabado liso, calibre 13, sin costuras. Ligero y de alta destreza.

Ideal para: Ajuste de piezas pequeñas y tornillos (industria automotriz); uso de herramientas manuales y eléctricas como dobladoras de conductos, pelacables y taladros (construcción); mecánica de maquinaria industrial (petróleo y gas).

Tallas	UM	Múltiplos	De línea
XS a XL	Par	144 pares	X



96669 MCR

Guante con revestimiento en palma y punta de los dedos de poliuretano gris, acabado liso, calibre 13, sin costuras, 10" (25 cm) de largo.

Ideal para: Ajuste de piezas pequeñas y tornillos (industria automotriz); uso de herramientas manuales y eléctricas como dobladoras de conductos, pelacables y taladros (construcción); mecánica de maquinaria industrial (petróleo y gas).

Tallas	UM	Múltiplos	De línea
XXS a L	Par	144 pares	X



N9690 MCR

Guante Ninja® con forro de acrílico Terry para aislamiento y calidez, recubrimiento de HPT color negro en palma y punta de los dedos, puño de nylon, acabado liso, calibre 15. Tratados con Actifresh® para matar bacterias y promover la frescura.

Ideal para: Manejo de bloques y material (construcción).

Tallas	UM	Múltiplos	De línea
S a XL	Par	72 pares	X



SX9637 MCR

Guante Japonés de algodón/poliéster color gris, calibre 7, 9.75" (25 cm) de largo. Peso de 37 gr (XS), 42 gr (S), 45 gr (M), 48 gr (L).

Ideal para: Actividades cotidianas generales que requieren protección limitada (industria automotriz); manejo de bloques y material (construcción); instalación, mantenimiento y reparación (petróleo y gas).

*Los gramos pueden tener alguna variación (+/-)

Tallas	UM	Múltiplos	De línea
XS	Par	12 pares	✓
S a L	Par	300 pares	✗



SX9633 MCR

Guante Japonés 100% nylon color blanco, 7.5" (19 cm) de largo, calibre 13.

Ideal para: Manejo de materiales (construcción), procesamiento de alimentos (industria alimentaria).

Tallas	UM	Múltiplos	De línea
XS a S	Par	12 pares	✓
M a L	Par	300 pares	✗



SX190LN MCR

Guante Japonés de algodón y poliéster, calibre 7, color negro. Peso de 91 gr.

Ideal para: Actividades cotidianas generales que requieren protección limitada (industria automotriz), manejo de bloques y material (construcción).

Tallas	UM	Múltiplos	De línea
L	Par	12 pares	✓



SX9500 MCR

Guante Japonés de algodón/poliéster color natural, calibre 7, ambidiestro, 8.5" (22 cm) de largo, 50 gramos por par.

Ideal para: Manejo de bloques y material (construcción), actividades cotidianas generales que requieren protección limitada (industria automotriz), instalación, mantenimiento y reparación (petróleo y gas).

*Los gramos pueden tener alguna variación (+/-)

Tallas	UM	Múltiplos	De línea
XS a L	Par	300 pares	✗



SX9380 MCR

Guante Cut Pro® tejido de aramida Kevlar®, con revestimiento de algodón y palma de carnaza, calibre 7, 11" (28 cm) de largo.

Ideal para: Manejo de materiales.

Tallas	UM	Múltiplos	De línea
M	Par	12 pares	✓
S,L	Par	144 pares	✗



SX9363 MCR

Guante Cut Pro® de Kevlar® con algodón y puntos de PVC, calibre 7, ambidiestro, 10" (25 cm) de largo.

Ideal para: Instalación, mantenimiento y reparación; manejo de materiales.

Tallas	UM	Múltiplos	De línea
L	Par	144 pares	✗



SX9447C MCR

Guante de Kevlar® y algodón, con palma de carnaza, color amarillo, calibre 7, 13" (33 cm) de largo.

Ideal para: Monoblock del motor, tratamiento térmico de productos metálicos.

Tallas	UM	Múltiplos	De línea
XXL	Par	12 pares	✓



SX190LH MCR

Guante Japonés de algodón/poliéster, color natural, 9.5" (24 cm) de largo, calibre 7, ambidiestro. Peso de 91 gr.

Ideal para: Actividades cotidianas generales que requieren protección limitada (industria automotriz), manejo de bloques y material (construcción).

*Los gramos pueden tener alguna variación (+/-)

Tallas	UM	Múltiplos	De línea
L	Par	12 pares	✓



SX9507 MCR

Guante Japonés de algodón/poliéster de calibre 7 color gris, ambidestro, 9" (23 cm) de largo, sin costuras.

Ideal para: Manejo de bloques y material (construcción); actividades cotidianas generales que requieren protección limitada (automotriz); instalación, mantenimiento y reparación (petróleo y gas).

Tallas	UM	Múltiplos	De línea
XS a L	Par	240 pares	✗



SX93861 MCR

Guante fibra Hero™ con palma de carnaza, color amarillo con negro, 10" (25 cm) de largo, calibre 7.

Ideal para: Monoblock del motor, ensamble de motores, corte de materiales industriales para fabricación y procesamiento, manejo de piezas pequeñas y afiladas, montaje y manejo de piezas moldeadas, mantenimiento de máquinas de producción (industria automotriz).

Tallas	UM	Múltiplos	De línea
S a L	Par	12 pares	✓
XL	Par	144 pares	✗



SX9644LC MCR

Guante Japonés algodón/poliéster, multicolor, 9.75" (25 cm) de largo, calibre 7.

Ideal para: Actividades cotidianas generales que requieren protección limitada (industria automotriz); manejo de bloques y material (construcción); instalación, mantenimiento y reparación (petróleo y gas).

Tallas	UM	Múltiplos	De línea
L	Par	12 pares	✓



SX101HLH MCR

Guante Japonés color natural, de algodón/poliéster, calibre 7, sin costuras, 9.50" (24 cm) de largo, 61 gramos por par.

Ideal para: Manejo de bloques y material (construcción); actividades cotidianas generales que requieren protección limitada (industria automotriz).

*Los gramos pueden tener alguna variación (+/-)

Tallas	UM	Múltiplos	De línea
L	Par	300 pares	✗



SX9660 MCR

Guante Japonés con puntos de pvc en ambos lados, de algodón y poliéster, calibre 7, sin costuras, ambidiestro.

Ideal para: Manejo de bloques y material (construcción); actividades cotidianas generales que requieren protección limitada (automotriz); instalación, mantenimiento y reparación (petróleo y gas).

Tallas	UM	Múltiplos	De línea
XS a L	Par	240 pares	X



SX9401K MCR

Guante Terry de algodón/poliéster con protección al calor sin pasar los 500°F (260°C), ambidiestro, calibre 7, puño tipo calcetín, 10.5" (27 cm) de largo.

Ideal para: Monoblock del motor, tratamiento térmico de productos metálicos (industria automotriz).

Tallas	UM	Múltiplos	De línea
M	Par	120 pares	X



9124 MCR

Guante Hot Mill de algodón con banda en nudillos, doble palma, 24 oz de calibre, puño de seguridad, 11" (28 cm) de largo.

Ideal para: Monoblock del motor, tratamiento térmico de productos metálicos (industria automotriz).

Tallas	UM	Múltiplos	De línea
L	Par	72 pares	X



SX101XSHN MCR

Guante Japonés color negro, de algodón/poliéster, sin costuras, calibre 7, ambidiestro, 8.75" (22 cm) de largo.

Ideal para: Actividades cotidianas generales que requieren protección limitada (industria automotriz); manejo de bloques y material (construcción).

Tallas	UM	Múltiplos	De línea
XS	Par	300 pares	X



SX101HLGH MCR

Guante Japonés de algodón/poliéster color gris, ambidiestro, calibre 7, 9.5" (24 cm) de largo, 60 gramos de peso por par.

Ideal para: Manejo de bloques y material (construcción); actividades cotidianas generales que requieren protección limitada (industria automotriz).

*Los gramos pueden tener alguna variación (+/-)

Tallas	UM	Múltiplos	De línea
L	Par	240 pares	X



SX9627 MCR

Guante Japonés 100% poliéster de calibre 13 en color blanco, ambidiestro, 9" (23 cm) de largo, sin costuras, cómodo y fresco.

Ideal para: Manejo de materiales (construcción).

Tallas	UM	Múltiplos	De línea
XXS a M	Par	300 pares	X



SX9638 MCR

Guante Japonés 100% algodón color natural, sin forro, ambidiestro, calibre 7, sin costuras, 8.75" (22 cm) de largo. Excelente para aplicaciones de calor ligero.

Ideal para: Manejo de bloques y material (construcción); actividades cotidianas generales que requieren protección limitada (industria automotriz); instalación, mantenimiento y reparación (petróleo y gas).

Tallas	UM	Múltiplos	De línea
S a L	Par	300 pares	X



9350 MCR

Guante Steelcore® de acero inoxidable/poliéster color blanco, ambidiestro, sin costuras, calibre 7, 9.5" (24 cm) de largo. Alto rendimiento al corte. Material conforme a FDA para el contacto con los alimentos

Ideal para: Procesamiento de alimentos (industria alimentaria).

Tallas	UM	Múltiplos	De línea
XS a XL	Pieza	12 piezas	X



SX9662 MCR

Guante Japonés de algodón/poliéster, color gris, con puntos de PVC, calibre 7, sin forro, 9" (23 cm) de largo.

Ideal para: Manejo de bloques y material (construcción); actividades cotidianas generales que requieren protección limitada (industria automotriz); instalación, mantenimiento y reparación (petróleo y gas).

Tallas	UM	Múltiplos	De línea
S y L	Par	240 pares	X



SX9667 MCR

Guante Japonés de algodón/poliéster color natural, calibre 7, con puntos de PVC de color negro en ambos lados, 10.25" (26 cm) de largo.

Ideal para: Manejo de bloques y material (construcción); actividades cotidianas generales que requieren protección limitada (industria automotriz); instalación, mantenimiento y reparación (petróleo y gas).

Tallas	UM	Múltiplos	De línea
S y L	Par	240 Pares	X



SX200LH MCR

Guante Japonés de algodón/poliéster de calibre 7 color natural, ambidiestro, sin forro, 9" (23 cm) de largo, 74 gramos por par. Adecuados para aplicaciones de trabajo liviano.

Ideal para: Manejo de bloques y material (construcción); actividades cotidianas generales que requieren protección limitada (industria automotriz); instalación, mantenimiento y reparación (petróleo y gas).

Tallas	UM	Múltiplos	De línea
L	Par	240 pares	X



SX9517 MCR

Guante Japonés de algodón/poliéster de calibre 7 color gris, ambidiestro, sin costuras, 9" (23 cm) de largo, 55 gr por par.

Ideal para: Manejo de bloques y material (construcción); instalación, mantenimiento y reparación (petróleo y gas); actividades cotidianas generales que requieren protección limitada (industria automotriz).

*Los gramos pueden tener alguna variación (+/-)

Tallas	UM	Múltiplos	De línea
S	Par	12 pares	✓
M	Par	300 pares	X



SX9633SX MCR

Guante Japonés 100% nylon de color blanco, puño tejido para un mejor ajuste, ambidiestro, 6.75" (17 cm) de largo, calibre 13 con acabado de hilo thermoformado (hilo X).

Ideal para: Manejo de bloques y material (construcción); actividades cotidianas generales que requieren protección limitada (industria automotriz); instalación, mantenimiento y reparación (petróleo y gas).

Tallas	UM	Múltiplos	De línea
S	Par	12 pares	✓



SX101XSH MCR

Guante Japonés algodón/poliéster de color natural, calibre 7, ambidiestro, 8" (20 cm) de largo, sin costuras, 45 gramos por par.

Ideal para: Manejo de bloques y material (construcción); actividades cotidianas generales que requieren protección limitada (industria automotriz).

*Los gramos pueden tener alguna variación (+/-)

Tallas	UM	Múltiplos	De línea
XS	Par	300 pares	✗



SX9636 MCR

Guante Japonés de algodón/poliéster de color natural, calibre 7, 10" (25 cm) de largo, 45 gr por par. Puño tejido para un mejor ajuste.

Ideal para: Manejo de bloques y material (construcción); actividades cotidianas generales que requieren protección limitada (industria automotriz); instalación, mantenimiento y reparación (petróleo y gas).

*Los gramos pueden tener alguna variación (+/-)

Tallas	UM	Múltiplos	De línea
S a L	Par	300 pares	✗



SX9400KMDG MCR

Guante Terry peso pesado, de algodón/poliéster, calibre 7, 11" (28 cm) de largo. Propiedad térmica, diseñado para el trabajo con calor.

Ideal para: Tratamiento térmico de productos metálicos, mantenimiento de máquinas de producción, manejo y recorte de moldes (automotriz); cambio de aspas de ventilador y motores (construcción); manejo de piezas de trabajo de metal caliente (metalúrgica).

Tallas	UM	Múltiplos	De línea
L	Par	120 pares	✗



SX9668LH MCR

Guante Japonés de algodón/poliéster de calibre 7, puntos de PVC en ambos lados, 9.5" (24 cm) de largo, ambidiestro, 74 gr por par.

Ideal para: Manejo de bloques y material (construcción); instalación, mantenimiento y reparación (petróleo y gas); actividades cotidianas generales que requieren protección limitada (industria automotriz).

*Los gramos pueden tener alguna variación (+/-)

Tallas	UM	Múltiplos	De línea
L	Par	240 pares	X



SX9371M MCR

Guante Cut Pro® de Kevlar® sin recubrimiento, calibre 13, 9.50" (24 cm) de largo. Excelente resistencia al corte y abrasión.

Ideal para: Manejo de bloques y material (construcción); actividades cotidianas generales que requieren protección limitada (industria automotriz); instalación, mantenimiento y reparación (petróleo y gas).

Tallas	UM	Múltiplos	De línea
M	Par	144 pares	X



SX9375 MCR

Guante Cut Pro® tejido de aramida Kevlar® sin recubrimiento, color amarillo, calibre 7, sin costuras, ambidiestro, 10" (25 cm) de largo. Proporcionan resistencia al corte y a la abrasión.

Ideal para: Fabricación de motores (industria automotriz).

Tallas	UM	Múltiplos	De línea
S a XL	Par	144 pares	X



SX93860 MCR

Guante Cut Pro® de fibra Hero™ sin recubrimiento, color amarillo/negro, ambidiestro, calibre 7, 10" (25 cm) de largo, resistente al corte.

Ideal para: Monoblock del motor, alisar superficies y bordes metálicos, ensamble de motores, corte de materiales industriales para fabricación y procesamiento, manejo de piezas pequeñas y afiladas, mantenimiento de máquinas de producción (industria automotriz).

Tallas	UM	Múltiplos	De línea
S a XL	Par	144 pares	X



SX9627SXV MCR

Guante Japonés de poliéster/nylon color blanco, con terminación de hilo Thermofijado (hilo X), ambidiestro, calibre 13, 8" (20 cm) de largo. Ideal para: Manejo de materiales (construcción).

Tallas	UM	Múltiplos	De línea
XS: SX9627XSXV S: SX9627SXV	Par	12 pares	✓



SX9370 MCR

Guante Cut Pro® Kevlar®, calibre 7, amarillo, 10" (25.4 cm) de largo. Ideal para: Fabricación de motores, carrocería, camiones y remolques, trabajando con metal afilado (industria automotriz).

Tallas	UM	Múltiplos	De línea
S a M	Par	12 pares	✓
L	Par	144 pares	✗



SX9402K MCR

Guante Terry de algodón/poliéster con protección al calor sin pasar los 500°F (260°C), muñeca tejida, ambidiestro, calibre 7, 10" (25 cm) de largo, puño tipo calcetín. Ideal para: Monoblock del motor y tratamiento térmico de productos metálicos (industria automotriz).

Tallas	UM	Múltiplos	De línea
S	Par	120 pares	✗



SX9403K MCR

Guante Terry de algodón/poliéster color natural, con protección al calor sin pasar los 500°F (260°C), muñeca tejida, ambidiestro, calibre 7, 11.5" (29 cm) de largo, puño tipo calcetín. Ideal para: Monoblock del motor, tratamiento térmico de productos metálicos (industria automotriz).

Tallas	UM	Múltiplos	De línea
L	Par	120 pares	✗



9761R MCR

Guante Predator® con recubrimiento completo de nitrilo Premium azul, suave forro de lana, puño de seguridad de lona de 2.5", acabado rugoso. Tratado con Actifresh®.

Ideal para: Manejo de piezas pequeñas y afiladas, mantenimiento de equipos de producción (industria automotriz); procesamiento de alimentos (industria alimentaria).

Tallas	UM	Múltiplos	De línea
S a XL	Par	144 pares	X



9761 MCR

Guante Predator® de nylon jersey, recubierto de nitrilo azul.

Ideal para: Fabricación de motores y neumáticos (industria automotriz); procesamiento de alimentos (industria alimentaria).

Tallas	UM	Múltiplos	De línea
S a L	Par	12 pares	✓



9781 MCR

Guante Predalite® de nitrilo Premium color azul, totalmente recubierto, con una confortable muñeca tejida y acabado arenoso. Tratado con Actifresh®.

Ideal para: Procesamiento de alimentos (industria alimentaria).

Tallas	UM	Múltiplos	De línea
M	Par	12 pares	✓
S,L,XL	Par	144 pares	X



9760KFC MCR

Guante Predator® de algodón tipo Jersey con recubrimiento completo de nitrilo Premium en color azul, 11" (28 cm) de largo, puño de seguridad.

Ideal para: Limpieza de máquinas y piezas con químicos, mantenimiento de equipos de producción (industria automotriz); procesamiento de alimentos (industria alimentaria).

Tallas	UM	Múltiplos	De línea
L	Par	12 pares	✓
M	Par	144 pares	X



16-150 PIP

Guante PolyKor® tejido sin costuras, con recubrimiento de poliuretano en palma y dedos, calibre 13.

Ideal para: Electrónicos, manejo de vidrios y láminas metálicas, trabajos en general, ensamble y manejo de superficies filosas.

Tallas	UM	Múltiplos	De línea
S a L	Par	12 pares	✓
XXS, XS, XL a XXXL	Par	72 pares	✗



16-560 PIP

Guante PolyKor® tejido sin costuras, con recubrimiento de poliuretano en palma y dedos, puño tejido.

Ideal para: Electrónicos, manejo de vidrios y láminas metálicas, trabajos en general, ensamble y manejo de superficies filosas.

Tallas	UM	Múltiplos	De línea
XS a L	Par	12 pares	✓
XL a XXL	Par	72 pares	✗



16-350 PIP

Guante PolyKor® tejido sin costuras, con doble recubrimiento de nitrilo, con acabado MicroSurface en palma y dedos, calibre 13.

Ideal para: Electrónicos, manejo de vidrios y láminas metálicas, trabajos en general, ensamble, manejo de superficies filosas, construcción y otras aplicaciones de uso general.

Tallas	UM	Múltiplos	De línea
XS a XL	Par	12 pares	✓
XXL	Par	72 pares	✗



16-CUT229MS PIP

Guante PolyKor® tejido sin costuras, con agarre MicroSurface, con doble revestimiento de nitrilo en toda la mano, calibre 13.

Ideal para: Manejo de electrónicos, vidrio, metales, láminas impregnadas de aceite y sustancias líquidas y polvos.

Tallas	UM	Múltiplos	De línea
XS a XL	Par	120 pares	✗



34-8743 PIP

Guante MaxiFlex® Cut™ sin costuras, de hilo de ingeniería con recubrimiento premium de nitrilo micro-espumado en palma y dedos, calibre 15.

Ideal para: Ensamble, mantenimiento, logística y almacenamiento, manipulación de pequeñas partes y componentes grasos, jardinería, acabado e inspección, actividades de cableado.

Tallas	UM	Múltiplos	De línea
XS a XXL	Par	72 pares	✗



WE300 HONEYWELL

Guante WorkEasy™, cubierta de HPPE gris, palma recubierta de poliuretano gris.

Ideal para: Ensamble de partes pequeñas, electrónica, aplicaciones de alta tecnología, industria automotriz, manipulación de material, empaque, microingeniería, inspección, construcción.

Tallas	UM	Múltiplos	De línea
S a M	Par	12 pares	✓
XS,L a XXL	Par	144 pares	✗



5410 POWER PROTECTION

Guantes fabricados con nylon negro, recubiertos de poliuretano negro espumado en palma y dedos que brindan gran destreza, agarre y sensibilidad.

Ideal para: Industria automotriz en general, industria electrónica, aeroespacial, manufactura en general, manejo de piezas finas y pequeñas, inspección en procesos de calidad.

Tallas	UM	Múltiplos	De línea
7	Par	1 par	✓
5,6,8 a 10	Par	200 pares	✗



5412 POWER PROTECTION

Guantes fabricados con nylon gris, recubiertos de poliuretano gris espumado en palma y dedos que brindan gran destreza, agarre y sensibilidad.

Ideal para: Industria automotriz en general, industria electrónica, aeroespacial, manufactura en general, manejo de piezas finas y pequeñas, inspección en procesos de calidad.

Tallas	UM	Múltiplos	De línea
5	Par	1 par	✓
6 a 10	Par	200 pares	✗



5423 POWER PROTECTION

Guantes fabricados con polietileno de alto desempeño (HPPE), fibra de vidrio, spandex y nylon sin costuras con poliuretano espumado en palma y dedos lo que brinda mayor agarre, sensibilidad y destreza. Ideal para: Industria automotriz en general, industria metalúrgica, aeroespacial, manejo de láminas finas de metal, manejo de vidrio, mantenimiento que implique riesgo de corte por bordes y/o puntas filosas.

Tallas	UM	Múltiplos	De línea
5 a 9	Par	1 par	✓
10	Par	100 pares	✗



5497 POWER PROTECTION

Guantes fabricados con polietileno de alto desempeño (HPPE), fibra de vidrio, spandex y nylon sin costuras recubiertos a 3/4 de doble capa de nitrilo negro: 1ª capa sellada y 2ª capa sandy finish color negro. Ideal para: Industria automotriz en general, industria metalúrgica, aeroespacial, manejo de láminas finas de metal, manejo de vidrio, mantenimiento que implique riesgo de corte por bordes y/o puntas filosas

Tallas	UM	Múltiplos	De línea
6 a 9	Par	1 par	✓
10	Par	100 pares	✗



5443 POWER PROTECTION

Guantes fabricados con nylon gris recubiertos de nitrilo negro sellado en palma y dedos que brindan gran destreza, agarre y sensibilidad. Ideal para trabajos finos en ambientes secos. Ideal para: Industria automotriz en general, industria electrónica, aeroespacial, manufactura en general, manejo de piezas finas y pequeñas, inspección en procesos de calidad

Tallas	UM	Múltiplos	De línea
5 a 10	Par	200 pares	✗



5447 POWER PROTECTION

Guantes fabricados con nylon y spandex negro recubiertos de doble inmersión de nitrilo. Primera capa sellada, segunda capa Sandy Finish en palma y dedos que brindan gran destreza, agarre y sensibilidad. Ideal para trabajos finos incluso con presencia de grasas y aceites. Ideal para: Industria automotriz en general, industria electrónica, aeroespacial, manufactura en general, manejo de piezas finas y pequeñas, inspección en procesos de calidad

Tallas	UM	Múltiplos	De línea
5 a 9	Par	200 pares	✗



5425 POWER PROTECTION

Guantes fabricados con polietileno de alto desempeño (HPPE), fibra de vidrio, spandex y nylon sin costuras con poliuretano en palma y dedos para mayor sensibilidad, agarre y destreza.

Ideal para: Industria automotriz en general, industria metalúrgica, aeroespacial, manejo de láminas finas de metal, manejo de vidrio, mantenimiento que implique riesgo de corte por bordes y/o puntas filosas.

Tallas	UM	Múltiplos	De línea
6 a 9	Par	1 par	✓
5, 10	Par	100 pares	✗



5411 POWER PROTECTION

Guantes fabricados con nylon blanco, recubiertos de poliuretano blanco espumado en palma y dedos que brindan gran destreza, agarre y sensibilidad.

Ideal para: Industria automotriz en general, electrónica, aeroespacial, manufactura en general, manejo de piezas finas y pequeñas, inspección en procesos de calidad.

Tallas	UM	Múltiplos	De línea
6 a 9	Par	200 pares	✗



37-175 ANSELL

Guante Alphatec® Solvex® de nitrilo color verde con flocado de algodón, sin soporte, 13" (33 cm) de largo.

Ideal para: Manejo de piezas de metal en bruto, mantenimiento y reparación de equipos, pintura o limpieza de herramientas o robots, manipulación de mercancías, transferencia de líquidos y sólidos entre buques, tanques y equipos de procesamiento.

Tallas	UM	Múltiplos	De línea
7 a 10	Par	12 pares	✓
6,11	Par	144 pares	✗



37-185 ANSELL

Guante Alphatec® Solvex® de nitrilo color verde sin flocado de algodón, 22 mil de grosor, 18" (45.7 cm) de largo.

Ideal para: Aplicaciones de procesamiento de alimentos donde haya contacto alimentario; manipulación de mercancías, apertura y drenaje de bombas, válvulas o tuberías; transferencia de líquidos y sólidos entre buques, tanques y equipos de procesamiento.

Tallas	UM	Múltiplos	De línea
8,9,11	Par	1 par	✓
7,10	Par	12 pares	✗



39-122 ANSELL

Guante AlphaTec® (ex Sol-Knit®) totalmente recubierto de nitrilo color verde, de 12" (30.5 cm) de largo.

Ideal para: Cambio de aceites, fluidos y filtros; manipulación de materiales con bordes afilados o rugosos; aplicación de acabados en materiales; ajuste de componentes de paneles y piezas; mantenimiento y reparación de equipos; montaje y desmontaje de equipos.

Tallas	UM	Múltiplos	De línea
7 a 9	Par	12 pares	✓
10	Par	72 pares	✗



63-293 ANSELL

Guante Microflex® de látex de caucho natural color azul, clorado, libre de polvo y 11.6" (29.5 cm) de largo.

Ideal para: Inspección, selección, revisión de piezas; montaje e inspección de componentes; recolección y fijación de componentes y piezas; mantenimiento y reparación de equipos; uso general en postventa automotriz; reparación y cambio de paneles de carrocería; alimentación y limpieza en el cuidado de animales.

Tallas	UM	Múltiplos	De línea
S a XL	Despachador	10 despachadores	✗



82-133 ANSELL

Guante Edge® desechable ambidiestro de nitrilo color cobalto sin polvo, 2.4 mil de grosor en palma y 3.1 mil en dedos, 9.05" (23 cm) de largo.

Ideal para: Servicio de comidas / preparación de comidas; manipulación y procesamiento de alimentos; inspección de piezas y equipos; mantenimiento y reparación de equipos; recolección y fijación de componentes y piezas.

Tallas	UM	Múltiplos	De línea
XS a XL	Despachador	10 despachadores	✗



82-134 ANSELL

Guante Edge® de nitrilo color azul, clorado, libre de polvo y 9.45" (24 cm) de largo.

Ideal para: Servicio de comidas / preparación de comidas; manipulación y procesamiento de alimentos; procesamiento de carne, pescado y otros alimentos; marinado; empaclado de filetes y carne picada; mantenimiento y reparación de equipos; conserjería, limpieza y mantenimiento; salones de belleza y cuidado personal.

Tallas	UM	Múltiplos	De línea
XS a XL	Despachador	10 despachadores	✗



92-500 ANSELL

Guante TouchNTuff® de nitrilo color verde con polvo, clorado, 4.3 mil de grosor en palma y 5.5 mil en dedos, 9.5" (24 cm) de largo.

Ideal para: Transferencia de líquidos y sólidos; toma y procesamiento de muestras; producción industrial; procesamiento de carne, pescado y otros alimentos; análisis de laboratorio; mantenimiento.

Tallas	UM	Múltiplos	De línea
S a L	Despachador	1 despachador	✓
XL	Despachador	10 despachadores	✗



92-575 ANSELL

Guante TouchNTuff® de nitrilo color azul, empolvados, clorado, 4.3 mil de grosor en palma y 5.5 mil en dedos, 9.5" (24 cm) de largo.

Ideal para: Transferencia de líquidos y sólidos, toma y procesamiento de muestras, manipulación de mercancías, mantenimiento, todo tipo de procesamiento de alimentos, aplicaciones donde haya contacto alimentario.

Tallas	UM	Múltiplos	De línea
S a XL	Despachador	10 despachadores	✗



92-600 ANSELL

Guante TouchNTuff® de nitrilo color verde sin polvo, clorado, 4.7 mil de grosor en palma y 6.2 mil en dedos, 9.5" (24 cm) de largo.

Ideal para: Transferencia de líquidos y sólidos; toma y procesamiento de muestras; procesamiento de carne, pescado y otros alimentos; producción industrial; mantenimiento; análisis de laboratorio; manipulación de productos químicos.

Tallas	UM	Múltiplos	De línea
S a L	Despachador	1 despachador	✓
XL	Despachador	10 despachadores	✗



93-233 ANSELL

Guante Microflex® de nitrilo color azul sin polvo, clorado, 2.8 mil de grosor en palma y 4.3 mil en dedos, 9.5" (24 cm) de largo.

Ideal para: Uso general en postventa automotriz; desinfección y saneamiento de plantas; todo tipo de procesamiento de alimentos, aplicaciones donde haya contacto alimentario; ensamble de piezas; toma y procesamiento de muestras.

Tallas	UM	Múltiplos	De línea
S a XL	Despachador	10 despachadores	✗



93-260 ANSELL

Guante Microflex® de nitrilo con neopreno sin polvo, color verde (exterior) y azul (interior).

Ideal para: Mezcla y formulación de materias primas. Manipulación de equipos y componentes del sector aerospacial. Manipulación de material para pintura, como pistolas y robots. Tratamiento de fugas y pérdidas accidentales u otros derrames. Procesamiento de petroquímicos.

Tallas	UM	Múltiplos	De línea
S a XL	Despachador	1 despachador	✓
XS	Despachador	10 despachadores	✗



94-243 ANSELL

Guante Microflex® de nitrilo color azul violeta sin polvo, 4.3 mil de grosor en palma y 7.1 mil en dedos, 9.6" (24.4 cm) de largo.

Ideal para: Inspección, selección, revisión de piezas. Montaje e inspección de componentes. Recolección y fijación de componentes y piezas. Mantenimiento y reparación de equipos. Uso general en postventa automotriz. Cambio de aceites, fluidos y filtros. Ensamble de piezas.

Tallas	UM	Múltiplos	De línea
S a M	Despachador	1 despachador	✓
XS,L,XL	Despachador	10 despachadores	✗



88-356 ANSELL

Guante AlphaTec® de látex de caucho natural color azul, sin soporte, clorado, superficie de agarre en forma de escamas, de 17 mil de grosor. Ideal para: Todo tipo de aplicaciones de procesamiento de alimentos donde haya contacto alimentario. Manipulación de productos químicos. Procesamiento de frutas y verduras. Tareas de limpieza.

Tallas	UM	Múltiplos	De línea
7 a 11	Par	144 pares	✗



88-394 ANSELL

Guante AlphaTec® (ex Cannery™) de látex natural sin flocado de 20 mil de grosor, de 12" (30.5 cm) de largo. Acabado escamado para el agarre. Ideal para: Procesamiento de frutas y verduras; todo tipo de aplicaciones de procesamiento de alimentos donde haya contacto alimentario; tareas de limpieza.

Tallas	UM	Múltiplos	De línea
7 a 9	Par	12 pares	✓
10	Par	144 pares	✗



08-354 ANSELL

Guante AlphaTec® (ex Scorpio®), recubierto de neopreno color verde, con acabado rugoso y soporte, 14" (35 cm) de largo.

Ideal para: Mantenimiento y reparación de equipos; almacenamiento de materias primas; transferencia de líquidos y sólidos; apertura y drenaje de bombas, válvulas o tuberías; supervisión de operaciones en marcha; limpieza de hornos, bombas de destilación, válvulas o tuberías y proceso de craqueadores de BTX.

Tallas	UM	Múltiplos	De línea
8 a 10	Par	72 pares	✘



14-663 ANSELL

Guante Edge®, recubrimiento de PVC color azul, con soporte, acabado rugoso y 14" (36 cm) de longitud.

Ideal para: Tratamiento y preparación de productos químicos; manipulación de objetos grandes secos, húmedos o engrasados; mantenimiento de plantas y maquinarias.

Tallas	UM	Múltiplos	De línea
8 a 11	Par	72 pares	✘



87-224 ANSELL

Guante AlphaTec® bicolor (azul y amarillo), con forro suave de flocado de algodón, recubrimiento de mezcla de látex de caucho natural y neopreno, sin soporte.

Ideal para: Mantenimiento de fábricas y equipos pesados; mantenimiento y limpieza de laboratorios; tareas de limpieza; manipulación de productos químicos.

Tallas	UM	Múltiplos	De línea
7 a 10	Par	144 pares	✘



6632 MCR

Guante BlueCoat®, triple inmersión de PVC azul, forro de algodón sin costuras. Tratado con Actifresh® para evitar olores y eliminar bacterias. Ideal para: Limpieza de máquinas y piezas con químicos (industria automotriz).

Tallas	UM	Múltiplos	De línea
L	Par	12 pares	✔
M, XL a XXXL	Par	72 pares	✘



6424 MCR

Guante con recubrimiento doble de PVC color verde oscuro, acabado arenoso en palma y dorso para mayor rendimiento, forro de lana tipo jersey para mayor comodidad, 14" (36 cm) de largo.
Ideal para: Reemplazo de arandelas defectuosas o tuberías rotas (construcción); industria alimentaria.

Tallas	UM	Múltiplos	De línea
L	Par	72 pares	X



6950 MCR

Guante Black Jack® de neopreno negro de múltiple inmersión, 31" (79 cm) de largo, revestimiento de entrelazado de algodón. Tratado con Actifresh®. Ofrecen protección contra sustancias químicas y microorganismos clase B (JKN).
Ideal para: Limpieza de máquinas y piezas con químicos (industria automotriz); procesamiento de alimentos (industria alimentaria).

Tallas	UM	Múltiplos	De línea
L	Par	12 pares	X



6944 MCR

Guante Black Jack® de neopreno de múltiple inmersión color negro, forro espumado, con acabado áspero y rugoso, de 14" (36 cm) de largo.
Ideal para: Tratamiento térmico de productos metálicos, monoblock del motor, manejo de piezas fundidas, limpieza de máquinas y piezas con químicos, mantenimiento de equipos de producción (industria automotriz); procesamiento de alimentos (alimentaria).

Tallas	UM	Múltiplos	De línea
L a XL	Par	36 pares	X



9794 MCR

Guante Predaflex™ de nitrilo color azul rey con forro entrelazado de algodón, acabado rugoso, 14" (36 cm) de largo, puño de guantelete.
Tratado con Actifresh® que previene las bacterias y los malos olores.
Ideal para: Limpieza de máquinas y piezas con químicos (industria automotriz); procesamiento de alimentos (industria alimentaria).

Tallas	UM	Múltiplos	De línea
XL	Par	120 pares	X



6015 MCR

Guante NitrShield® de nitrilo azul sin polvo, 4.5 mil de calibre, acabado texturizado, ambidiestro, 9.5" (24 cm) de largo.

Ideal para: Colocación de piezas lubricadas; pintura de superficies y en aerosol (industria automotriz); inspección, procesamiento y conservación de alimentos (industria alimentaria).

Tallas	UM	Múltiplos	De línea
S a XXL	Despachador	10 despachadores	X



63-230PF PIP

Guante Ambi-dex® Octane, desechable de nitrilo sin polvo, con agarre texturizado y 3 mil de calibre. Cumple con los requerimientos para la manipulación de alimentos 21 CFR 177.2600. Guante de grado industrial, para fines NO médicos.

Ideal para: Industria automotriz, pintura e impresión.

Tallas	UM	Múltiplos	De línea
M a L	Despachador	1 despachador	✓
S, XL	Despachador	10 despachadores	X



MG9796 MCR

Guante PredaFlex™ de nitrilo totalmente recubierto con acabado arenoso, forro entrelazado de algodón, 25" (63.5 cm) de largo, color amarillo, tratado con Actifresh®.

Ideal para: Colocación de piezas lubricadas, limpieza de máquinas y piezas con químicos, mezcla de ingredientes y retoque de superficies, limpieza y solventes para asegurar la adhesión (industria automotriz).

Tallas	UM	Múltiplos	De línea
S a XXL	Par	36 pares	X



56-633 PIP

Guante MaxiChem® Cut™, de nitrilo con forro de HPPE y agarre antideslizante en palma y dedos, de 12" (30.5 cm).

Ideal para: Ensamble de caja de velocidades; manipulación de piezas de fundición; manipulación de pequeños componentes; fabricación de metal ligero; ensamble primario, secundario y final; ensamble de amortiguadores; mantenimiento.

Tallas	UM	Múltiplos	De línea
M a XL	Par	12 pares	✓
XS, S, XXL	Par	72 pares	X



43-216 ANSELL

Guante ActivArm® Workguard™ de piel de búfalo y algodón, color amarillo, cocido con hilo Kevlar®, 14.6" (37 cm) de largo.

Ideal para: Soldadura, unión, remachado; trabajo en metal y operaciones de ensamble; mantenimiento y reparación de equipos.

Tallas	UM	Múltiplos	De línea
10	Par	6 pares	✓



1211J MCR

Guante de carnaza de res, color verde, gris y rojo; calibre 1.1 - 1.6 mm, puño de seguridad.

Ideal para: Fabricación de neumáticos (industria automotriz).

Tallas	UM	Múltiplos	De línea
L	Par	12 pares	✓



901 MCR

Guante Mechanics color negro/oro, palma de piel de venado de grado Premium, dorso de nylon Spandex®, 9" (23 cm) de largo.

Ideal para: Manipulación de piezas y herramientas, retirar tornillos y pernos (industria automotriz); manejo de barras de refuerzo y mallas de acero (construcción); mecánica de maquinaria industrial (metalúrgica); operadores de transportadores (minería); construcción y ocupaciones de extracción (petróleo y gas).

Tallas	UM	Múltiplos	De línea
M a XXL	Par	72 pares	✗



902 MCR

Guante Mechanics con respaldo color azul de Spandex®, protección de nudillos, paredes laterales ventiladas y cierre de muñeca ajustable con gancho y lazo, 9" (23 cm) de largo.

Ideal para: Manipulación de piezas y herramientas, retirar tornillos y pernos (industria automotriz); manejo de barras de refuerzo y mallas de acero (construcción); mecánica de maquinaria industrial (metalúrgica); operadores de transportadores (minería).

Tallas	UM	Múltiplos	De línea
S a XL	Par	72 pares	✗



903 MCR

Guante Mechanics con palma de cuero sintético Premium y un parche de piel de cabra con relleno de espuma, Spandex® en dorso para un ajuste cómodo, de 9" (23 cm) de largo.

Ideal para: Manipulación de piezas y herramientas, retiro de tornillos y pernos (industria automotriz); manejo de barras de refuerzo y mallas de acero (construcción); construcción y ocupaciones de extracción (minería).

Tallas	UM	Múltiplos	De línea
S a XXL	Par	72 pares	✗



4750 MCR

Guante de soldador High Heat, carnaza de res color gris, palma reforzada, puño de lona, costura de Kevlar®, calibre 1.3 - 1.8 mm, 12" (30.5 cm) de largo.

Ideal para: Monoblock del motor, tratamiento térmico de productos metálicos, operación de máquinas de fundición y fabricación de núcleos para moldear metal (industria automotriz).

Tallas	UM	Múltiplos	De línea
XL	Par	12 pares	✓



3611 MCR

Guante Drivers de piel de cabra, color blanco, 9.75" (25 cm) de largo, calibre 0.3 - 1.1 mm.

Ideal para: Preparación de componentes para el montaje, manejo de piezas pequeñas y afiladas (industria automotriz); manejo de materiales (construcción).

Tallas	UM	Múltiplos	De línea
L	Par	12 pares	✓
S,M,XL,XXL	Par	120 pares	✗



85/3729 HONEYWELL

Guante Worknit® de nitrilo con soporte, forro de algodón grueso que proporciona amortiguación adicional para mayor comodidad y elimina la transpiración.

Ideal para: Construcción, manufactura, servicios municipales.

Tallas	UM	Múltiplos	De línea
L	Par	12 pares	✓
M, XL	Par	144 pares	✗



SX9378KCT MCR

Manga Cut Pro® elaborada con Dupont™ Kevlar®, revestimiento de algodón, ambidiestra, calibre 7 y 18" (46 cm) de largo. Cuenta con propiedad térmica, diseñada para el trabajo con calor.

Ideal para: Monoblock del motor y trabajos con metal afilado (industria automotriz).

Tallas	UM	Múltiplos	De línea
Estándar	Pieza	120 piezas	X



SX9379 MCR

Manga Cut Pro® de Kevlar® color amarillo, 22" (56 cm) de largo, ambidiestro, calibre 7. Excelente resistencia al corte y abrasión.

Ideal para: Conexión y alineación de piezas metálicas, trabajos con metal afilado (industria automotriz).

Tallas	UM	Múltiplos	De línea
Estándar	Pieza	120 piezas	X



SX9378 MCR

Manga Cut Pro® de Kevlar® color amarillo, 18" (46 cm) de largo, 3/4 de pulgada de ancho.

Ideal para: Fabricación de carrocería, camiones y remolques, trabajando con metal afilado (industria automotriz).

Tallas	UM	Múltiplos	De línea
Estándar	Pieza	12 piezas	✓



SX9378TE MCR

Manga Cut Pro® de Kevlar®, color amarillo, 18" (46 cm) de largo, con ranura en pulgar.

Ideal para: Monoblock del motor, conexión y alineación de piezas metálicas (industria automotriz).

Tallas	UM	Múltiplos	De línea
Estándar	Pieza	10 piezas	✓



SX9378TS MCR

Manga Cut Pro® de Kevlar® color amarillo, 18" (46 cm) de largo, con ranura para el pulgar, cierre por contacto y costura junto al suaje, sin forro y calibre 7. Excelente resistencia al corte y abrasión. Propiedad térmica, diseñado para el trabajo con calor.

Ideal para: Conexión y alineación de piezas metálicas y trabajos con metal afilado (industria automotriz).

Tallas	UM	Múltiplos	De línea
Estándar	Pieza	10 piezas	✓



SX9379T MCR

Manga Cut Pro® de Kevlar® de 22" (56 cm) de largo, con ranura para el pulgar, calibre 7. Diseñada para el trabajo con calor.

Ideal para: Conexión y alineación de piezas metálicas, trabajos con metal afilado (industria automotriz).

Tallas	UM	Múltiplos	De línea
Estándar	Pieza	120 piezas	✗



SX9318K7V MCR

Manga Cut Pro® de fibra Hero™, 18" (46 cm) de largo, con cierre por contacto para mejor ajuste, color amarillo/gris, calibre 7, sin costuras, ambidiestro.

Ideal para: Monoblock del motor, montaje de piezas metálicas y ensamble de motores (industria automotriz).

Tallas	UM	Múltiplos	De línea
Estándar	Pieza	12 piezas	✓



SX9218 MCR

Manga Cut Pro® lisa, elaborada con fibra Dyneema®, 18" (46 cm) de largo, calibre 10, ambidiestra, color sal y pimienta.

Ideal para: Conexión y alineación de piezas metálicas (industria automotriz); manejo de materiales (construcción).

Tallas	UM	Múltiplos	De línea
Estándar	Pieza	12 piezas	✓



3318 POWER PROTECTION

Mangas fabricadas con polietileno de alto desempeño (HPPE), fibra de vidrio y nylon sin costuras, longitud de 18" (46 cm), color gris. Ideal para: Industria automotriz en general, industria metalúrgica, aeroespacial, manufactura en general, manejo de vidrio, mantenimiento que implique riesgo de corte por bordes y/o puntas filosas

Tallas	UM	Múltiplos	De línea
Estándar	Par	1 par	✓



SX9478M MCR

Manga Terry de algodón/poliéster color natural, sin costuras, 16 oz de calibre, 18" (46 cm) de largo. Cuenta con propiedad térmica, diseñada para el trabajo con calor. Ideal para: Monoblock del motor y mantenimiento de máquinas de producción (industria automotriz); procesamiento de alimentos (industria alimentaria).

Tallas	UM	Múltiplos	De línea
Estándar	Par	48 pares	✗



SXKW18 MCR

Manga de algodón/poliéster color natural, 18" (46 cm) de largo, ambidiestro, calibre 7. Proporciona protección básica contra la abrasión en seco. Ideal para: Manejo de bloques y material (construcción); actividades cotidianas generales que requieren protección limitada (automotriz); instalación, mantenimiento y reparación (petróleo y gas).

Tallas	UM	Múltiplos	De línea
Estándar	Par	6 pares	✓



11-250 ANSELL

Manga HyFlex® con forro Ansell Intercept™ Technology, sin ranura, color negro. Ideal para: Operaciones en el taller de prensado; manejo de hojas metálicas y paneles; manipulación de piezas con bordes afilados o rugosos; inspección, selección, revisión de piezas; reparación y montaje de vidrio; sujeción de piezas estructurales y de carrocería.

Tallas	UM	Múltiplos	De línea
18"	Pieza	2 piezas	✓
12", 16"	Pieza	50 piezas	✗



59-801 ANSELL

Manga HyFlex® Cane Mesh sin látex, color negra. Fabricada con material de nylon de alta densidad y el cual es tejido en un patrón para ofrecer máxima protección contra los cortes.

Ideal para: Manejo de hojas metálicas y paneles; manipulación de piezas con bordes afilados o rugosos; carga de la prensa y eliminación de piezas de repuestos; sujeción de piezas estructurales y de carrocería.

Tallas	UM	Múltiplos	De línea
9"	Par	12 pares	✓
7", 8"	Par	96 pares	✗



11-200 ANSELL

Manga HyFlex® tricotada, forro de nylon, poliéster y fibra de vidrio; color amarillo limón.

Ideal para: Manipulación de componentes estructurales y de carrocería; inspección, selección, revisión de piezas; reparación y cambio de paneles de carrocería; reparación y montaje de vidrio; sujeción de piezas estructurales y de carrocería; inspección (recolección, revisión y marcado.)

Tallas	UM	Múltiplos	De línea
19" (48 cm)	Pieza	12 piezas	✓



TY500S00 DUPONT

Mangas desechables Tyvek® 400, costuras cosidas, parte superior con elástico, muñeca con elástico, 18" (45.7 cm) de largo, color blanco.

Ideal para: Manipulado farmacéutico, procesado químico, industria de petróleo y gas, mantenimiento y operaciones de tipo general, pintura en spray y limpieza, entre muchas otras.

Tallas	UM	Múltiplos	De línea
Unitalla	Pieza	200 piezas	✓



JYR-1060NEO JYRSA

Muñequera elástica de neopreno, con refuerzo para el dedo pulgar de 3.5 cm de diámetro, medidas de 38 cm de largo y 7.5 cm de ancho, bias elástico de 25 mm, cierre de gancho y felpa.

Ideal para: Industria de la construcción, almacenes, actividades deportivas, trabajos donde es requerido cargar objetos pesados.

Tallas	UM	Múltiplos	De línea
Unitalla	Pieza	10 piezas	✓





**PROTECCION
VISUAL**

SS110 MCR

Lente Stratos® de policarbonato y nylon, mica clara y armazón color negro, con recubrimiento Duramass® resistente a las rayaduras.

Ideal para: Industria automotriz y construcción.

UM	Múltiplos	De línea
Pieza	12 piezas	✓

SS110AF MCR

Lente Stratos® de policarbonato y nylon, mica clara, marco liviano en color negro, con recubrimiento Duramass® antiempañ, protectores laterales integrales y templos de espátula con ajuste extensible.

Ideal para: Industria automotriz y construcción.

UM	Múltiplos	De línea
Pieza	12 piezas	✓

CL110 MCR

Lente Checklite® de policarbonato, mica clara, con recubrimiento Duramass® resistente a las rayaduras.

Ideal para: Industria automotriz y construcción.

UM	Múltiplos	De línea
Pieza	12 piezas	✓

CL110AF MCR

Lente Checklite® de policarbonato, mica clara, con recubrimiento Duramass® resistente a las rayaduras y antiempañ.

Ideal para: Industria automotriz y construcción.

UM	Múltiplos	De línea
Pieza	12 piezas	✓



BK110 MCR

Lente BearKat® de policarbonato, mica clara, con recubrimiento Duramass® resistente a las rayaduras. Diseño de lente única con protectores laterales integrales para una vista sin obstrucciones. Ideal para: Industria automotriz y construcción.

UM	Múltiplos	De línea
Pieza	144 piezas	✘

BK110AF MCR

Lente BearKat® de policarbonato, mica clara, con recubrimiento Duramass® y de antiempañamiento. Diseño de lente única con protectores laterales integrales para una vista sin obstrucciones. Ideal para: Industria automotriz y construcción.

UM	Múltiplos	De línea
Pieza	12 piezas	✔

ED110AF MCR

Lente Exodus® de policarbonato y nylon, mica clara, con recubrimiento Duramass® antirrayaduras y antiempañamiento, trinquete de 5 posiciones y ajuste extensible, almohadilla nasal de TPR suave y segura. Ideal para: Industria automotriz y construcción.

UM	Múltiplos	De línea
Pieza	144 piezas	✘

TK130AF MCR

Lente Tomahawk® de policarbonato y nylon, mica clara, con recubrimiento Duramass® resistente a las rayaduras y antiempañamiento, templo de espátula con ajuste extensible color rojo y blanco. Ideal para: Industria automotriz y construcción.

UM	Múltiplos	De línea
Pieza	144 piezas	✘



CL110R MCR

Lente Checklite® de policarbonato, mica clara, con recubrimiento Dura-mass® antirrayaduras. Marco pequeño dimensionado para adaptarse a caras más pequeñas. Versión amigable con el medio ambiente por la reutilización de material en las patillas.

Ideal para: Operaciones de la fábrica (industria automotriz), construcción.

UM	Múltiplos	De línea
Pieza	144 piezas	✗



CL110AFR MCR

Lente Checklite® de policarbonato, mica clara, con recubrimiento Dura-mass® antirrayaduras y antiempañamiento. Marco pequeño dimensionado para adaptarse a caras más pequeñas. Versión amigable con el medio ambiente por la reutilización de material en las patillas.

Ideal para: Operaciones de la fábrica (industria automotriz), construcción.

UM	Múltiplos	De línea
Pieza	144 piezas	✗



OG110AF MCR

Lente LAW® OTG de policarbonato y nylon, mica clara, con recubrimiento Duramass® resistente a rayaduras y antiempañamiento. Diseño dieléctrico, sin piezas metálicas. Marco y lente de gran tamaño para adaptarse a las gafas graduadas.

Ideal para: Industria automotriz, construcción y minería.

UM	Múltiplos	De línea
Pieza	12 piezas	✓



R2120 MCR

Lente Rattlear® II de policarbonato color claro, con recubrimiento Dura-mass® resistente a rayaduras, protecciones laterales y almohadilla nasal de PVC ajustable.

Ideal para: Elevación de marcos (construcción); industria automotriz.

UM	Múltiplos	De línea
Pieza	12 piezas	✓



9800 MCR

Lente dieléctrico sin partes metálicas, de policarbonato resistente con templos de espátula y protectores laterales integrales para un mejor sello orbital.

Ideal para: Industria automotriz y construcción.

UM	Múltiplos	De línea
Pieza	12 piezas	✓



2310AF MCR

Gafas de policarbonato y PVC, mica clara, correa ajustable color negro, con recubrimiento Duramass® y antiempañ, ventilación indirecta.

Ideal para: Industria automotriz, construcción.

UM	Múltiplos	De línea
Pieza	60 piezas	✓



SF201AF 3M

Gafas de Seguridad 3M™ SecureFit™ de policarbonato, mica clara, con recubrimiento antiempañ y puente nasal moldeado. Diseñadas para difundir la presión sobre las orejas, ajustándose automáticamente a la cabeza y los rasgos faciales del usuario.

Ideal para: Desbaste, limpieza, eléctrico, soldadura, operaciones de máquina, mecanizado, desconchado, demolición, albañilería, montaje, mantenimiento de instalaciones, perforación, pintura.

UM	Múltiplos	De línea
Pieza	20 piezas	✗



40661-00000-10 3M

Gafas de seguridad 332AF, mica clara con recubrimiento antiempañ. Proveen ventilación directa, banda elástica ajustable y construcción de policarbonato. Visor amplio para ajustarse a los lentes de prescripción.

Ideal para: Se puede usar tanto en interiores como al aire libre.

UM	Múltiplos	De línea
Pieza	10 piezas	✗



GG501SGAF 3M

Gafas 3M™ GoggleGear™ Serie 500 de policarbonato, con mica clara y recubrimiento antiempañante. Cuentan con un diseño de bajo perfil, correa ajustable y ventilación indirecta.

Ideal para: Desbaste, limpieza, serrar, mantenimiento de instalaciones, descontaminación, cincelar, desconchado.

UM	Múltiplos	De línea
Pieza	10 piezas	✘



3M

SF3701AS 3M

Lentes 3M™ SecureFit™ 3700, de mica transparente, antirrayaduras, marco azul. Las patillas ajustables permiten graduar el ángulo para ofrecer un ajuste seguro y personalizado.

Ideal para: Transportes, metales primarios, petróleo y gas, desbaste, montaje, mecanizado, demolición, descontaminación, automotriz, operaciones de máquina, mantenimiento de instalaciones, fabricación de alimentos y bebidas, construcción, minería.

UM	Múltiplos	De línea
Pieza	10 piezas	✔



3M

S3200HS HONEYWELL

Lentes Uvex Genesis® de policarbonato, mica clara y marco color negro, con recubrimiento HydroShield™ antiempañ.

Ideal para: Agricultura, construcción, servicios de alimentos, trabajos forestales, manufactura, organismos de seguridad, petróleo y gas, área farmacéutica, acero y metales, transporte, energía eólica.

UM	Múltiplos	De línea
Pieza	10 piezas	✘



Honeywell

S4200HS HONEYWELL

Anteojos de seguridad Uvex Protégé, marco color negro metálico, lente transparente con recubrimiento antiempañ y antirrayaduras. Diseño ultraligero para una mayor flexibilidad y ajuste.

Ideal para: Agricultura, construcción, servicios de alimentos, trabajos forestales, fabricación, servicios médicos, petróleo y gas, área farmacéutica, acero y metales, transporte, empresas de servicios públicos.

UM	Múltiplos	De línea
Pieza	10 piezas	✘



Honeywell

A705 HONEYWELL

Lente de la serie Uvex® A700 de policarbonato, con mica y marco color claro, recubrimiento Uvextra® antiempañó.

Ideal para: Abrasión, partículas del aire, impacto, peligro biológico.

UM	Múltiplos	De línea
Pieza	10 piezas	✓



A805 HONEYWELL

Lente envolvente deportivo de la serie Uvex® A800, de policarbonato, con mica y marco color claro y recubrimiento Uvextra® antiempañó. Puente nasal de goma antideslizante.

Ideal para: Construcción, industria de manufactura y aplicaciones médicas.

UM	Múltiplos	De línea
Pieza	10 piezas	✓



XV103 HONEYWELL

Gafas de seguridad Uvex® XV100, mica y lente color claro, con recubrimiento Uvextra® antiempañó. Elegante estilo de armazón envolvente.

Ideal para: Abrasión, partículas del aire, impacto, entre otros.

UM	Múltiplos	De línea
Pieza	10 piezas	✗



S1169C HONEYWELL

Lentes de seguridad Astrospec 3000®, mica de policarbonato transparente, con recubrimiento antiempañó, marco de nylon "Patriot" color rojo/blanco/azul.

Ideal para: Abrasión, partículas del aire, impacto, riesgos biológicos, entre otros.

UM	Múltiplos	De línea
Pieza	10 piezas	✗



18447 HONEYWELL

Lente Titmus SW06 de nylon TR90, sin contenido metálico, color marrón/naranja, con protectores integrales.

Ideal para: Industrias de manufactura, acero y metales, empresas de servicio público.

UM	Múltiplos	De línea
Pieza	1 pieza	✓



Honeywell

S3960HS HONEYWELL

Gafas Uvex Stealth® con mica clara de policarbonato y cuerpo de polipropileno color gris, correa de neopreno/tejido libre de látex y de rápido ajuste color gris. La mica cuenta con recubrimiento Hydroshield® AF y Uvextreme® antiempañó.

Ideal para: Impacto, salpicaduras de productos químicos, partículas del aire y abrasión.

UM	Múltiplos	De línea
Pieza	10 piezas	✗



Honeywell

S300CS HONEYWELL

Anteojos de seguridad Uvex Ultra-Spec® 1000 de policarbonato, color claro, con diseño envolvente de lente unidireccional con protectores laterales.

Ideal para: Impacto, partículas del aire, salpicaduras de productos químicos y abrasión.

UM	Múltiplos	De línea
Pieza	200 piezas	✗



Honeywell

S0112C HONEYWELL

Anteojos de seguridad transparentes Uvex Ultra-spec® 2001 con recubrimiento antiempañó Uvextreme®. Cuenta con protecciones laterales y varillas acolchadas y ajustables.

Ideal para: Impacto, partículas del aire, salpicaduras de productos químicos y abrasión.

UM	Múltiplos	De línea
Pieza	10 piezas	✗



Honeywell

S0600X HONEYWELL

Gafas de seguridad Uvex Seismic®, marco color negro, lente transparente con recubrimiento antiempañó. El submarco y la diadema son resistentes al fuego y no contienen látex. Las puntas de las patillas son acolchadas y las almohadillas nasales flexibles.

Ideal para: Construcción, minería, petróleo y gas, acero y metales, transporte.

UM	Múltiplos	De línea
Pieza	10 piezas	✘



Honeywell

S4040 HONEYWELL

Lente Uvex Tirade™ de policarbonato, con mica clara y marco color negro brillante, recubrimiento Uvextra® antiempañó, ventilación indirecta.

Ideal para: Protección contra impacto, partículas del aire, escombros, luz solar y resplandor.

UM	Múltiplos	De línea
Pieza	10 piezas	✔



Honeywell

18937 HONEYWELL

Lente Titmus™ SW07, marco de nylon color azul, sin partes metálicas, con banda de cabeza ajustable, submarco de espuma y protector lateral extendido.

Ideal para: Impacto, partículas del aire, abrasión, entre otros.

UM	Múltiplos	De línea
Pieza	1 pieza	✘



Honeywell

10038845 MSA

Lente Arctic™ Elite con lente claro antirrayaduras y antiempañante. Diseño de lente dual en una sola pieza. Puente nasal suave, previene el deslizamiento mientras proporciona un ajuste cómodo y suave.

Ideal para: Industria automotriz, construcción, protección UV.

UM	Múltiplos	De línea
Pieza	12 piezas	✔



MSA
The Safety Company

10109268 MSA

Lente Feather Fit™ claro de policarbonato, armazón claro. Patillas y puente nasal con insertos suaves de inyección dual. Protección completa a los ojos. Curvatura base 9.75 (protección lateral).

Ideal para: Mantenimiento, reparación y operaciones en instalaciones, industria y manufactura en general.

UM	Múltiplos	De línea
Pieza	12 piezas	X



10109296 MSA

Lente Motion Fit™ transparente con recubrimiento antiempañó y antirrayaduras. Patillas ajustables color negro. Insertos suaves de inyección dual en puente nasal y patillas. Protección lateral.

Ideal para: Mantenimiento, reparaciones y operaciones en instalaciones, construcción, procesos de alimentos y bebidas, industria minera, petrolera, farmacéutica, transporte, industria naviera, automotriz.

UM	Múltiplos	De línea
Pieza	12 piezas	X



10161665 MSA

Lente Arctic™ II PRO de policarbonato, claro, con resina antirrayaduras. Punte nasal integrado al lente. Patillas tipo espátula adaptables a todo tipo de cabeza.

Ideal para: Mantenimiento, reparación y operaciones en instalaciones, industria y manufactura en general.

UM	Múltiplos	De línea
Pieza	12 piezas	X



10008177 MSA

Lentes de seguridad Impression™ II con lente claro antiempañante y antirrayaduras. Patillas ajustables horizontal y verticalmente y protección extendida a las mejillas y cejas.

Ideal para: Mantenimiento, reparaciones y operaciones en instalaciones, construcción, procesos de alimentos y bebidas, industria minera, petrolera, farmacéutica, transporte, industria naviera, automotriz.

UM	Múltiplos	De línea
Pieza	12 piezas	X



10065849 MSA

Lente Voyager™ de policarbonato, mica transparente con recubrimiento antiempañante. Protección completa al frente, lateral, resistente al impacto a alta velocidad. Sin partes metálicas.

Ideal para: Mantenimiento, reparación y operaciones en instalaciones, industria y manufactura en general.

UM	Múltiplos	De línea
Pieza	12 piezas	X



10109270 MSA

Lente Blockz™ claro con recubrimiento antiempañante. Insertos suaves en patillas y puente nasal. Curvatura base 10.5 (protección lateral y a la ceja).

Ideal para: Mantenimiento, reparaciones y operaciones en instalaciones, construcción, procesos de alimentos y bebidas, industria minera, petrolera, farmacéutica, transporte, industria naviera, automotriz.

UM	Múltiplos	De línea
Pieza	12 piezas	X



10118475 MSA

Lente Over G II transparente, con protección lateral y superior. Máxima protección UV. Se adapta a la mayoría de lentes de prescripción Rx.

Ideal para: Seguridad, mantenimiento, reparación y operaciones en instalaciones, inspecciones, industria y manufactura en general, construcción, industria petrolera, automotriz y metalurgia.

UM	Múltiplos	De línea
Pieza	12 piezas	X



10109282 MSA

Lente Over G™, mica y armazón claros, con recubrimiento antiempañante. Se ajusta a la mayoría de los lentes de prescripción. 100% dieléctricos (perno de conexión de plástico).

Ideal para: Seguridad, mantenimiento, reparación y operaciones en instalaciones, inspecciones, industria y manufactura en general, construcción, industria petrolera, automotriz y metalurgia.

UM	Múltiplos	De línea
Pieza	12 piezas	X



10109283 MSA

Lente/Goggle Cooper™ claro con recubrimiento antiempañante, ventilación indirecta, banda elástica y patillas ajustables. Protección contra líquidos y polvos. Máxima protección UV 400.

Ideal para: Construcción, procesos de alimentos y bebidas, industria y manufactura en general, industria minera, petrolera, farmacéutica, metales primarios, transporte, industria naviera, automotriz.

UM	Múltiplos	De línea
Pieza	12 piezas	X



10109287 MSA

Goggle Vault™ claro, con recubrimiento antiempañante y antirrayaduras, ventilación indirecta. Diseño moderno, banda gruesa y cómoda.

Ideal para: Construcción, procesos de alimentos y bebidas, industria y manufactura en general, industria minera, petrolera, farmacéutica, metales primarios, transporte, industria naviera, automotriz.

UM	Múltiplos	De línea
Pieza	10 piezas	X



10106270 MSA

Goggle Sightgard™ iV de policarbonato claro, revestimiento antiempañante, ventilación indirecta. Ajusta bien sobre la mayoría de los lentes de prescripción.

Ideal para: Construcción, industria y manufactura en general, industria petrolera, farmacéutica, transporte, industria naviera.

UM	Múltiplos	De línea
Pieza	10 piezas	X



CL112 MCR

Lente Checklite® de policarbonato, mica gris, con recubrimiento antirrayaduras Duramass® y patillas tipo espátula.

Ideal para: Operaciones de la fábrica (industria automotriz), elevación de marcos (construcción), manipulación de flora y fauna (ambiental).

UM	Múltiplos	De línea
Pieza	144 piezas	X



A703 HONEYWELL

Lente de la serie Uvex® A700 de policarbonato, mica color gris con lente azul espejado y recubrimiento antirrayaduras. Almohadillas suaves en las patillas para un ajuste seguro. Puente de nariz universal. Ideal para: Abrasión, partículas del aire, impacto, peligro biológico.

UM	Múltiplos	De línea
Pieza	10 piezas	X



Honeywell

10038846 MSA

Lente Arctic™ Elite con mica gris y recubrimiento antirrayaduras y antiempañante. Diseño de lente dual en una sola pieza. Puente nasal suave, previene el deslizamiento mientras proporciona un ajuste cómodo y suave.

Ideal para: Aviación, manufactura general, industria minera, petrolera, farmacéutica, metales primarios, transporte.

UM	Múltiplos	De línea
Pieza	12 piezas	X



MSA
The Safety Company

10109281 MSA

Lente Blockz™ gris con recubrimiento antiempañante. Insertos suaves en patillas y puente nasal. Curvatura base 10.5 (protección lateral y a la ceja). Máxima protección UV 400.

Ideal para: Industria general, manufactura, construcción, silvicultura, industria petrolera, naviera.

UM	Múltiplos	De línea
Pieza	12 piezas	X



MSA
The Safety Company

10109297 MSA

Lente Motion Fit™ de policarbonato color gris con recubrimiento antiempañante y antirrayaduras. Patillas ajustables color negro. Máxima protección UV400. Puente nasal diseñado para el uso de insertos Rx (micas de prescripción).

Ideal para: Industria general, manufactura, construcción, silvicultura, industria petrolera, naviera.

UM	Múltiplos	De línea
Pieza	12 piezas	X



MSA
The Safety Company

10109284 MSA

Lente/Goggle Cooper™ gris con recubrimiento antiempañante, ventilación indirecta. Protección contra líquidos y polvos. Incluye banda elástica y patillas ajustables. Máxima protección UV 400.

Ideal para: Industria general, manufactura, construcción, silvicultura, industria petrolera, naviera.

UM	Múltiplos	De línea
Pieza	12 piezas	X



10109286 MSA

Lente/Goggle Cooper™ In/Out dorado, con recubrimiento antiempañante, ventilación indirecta. Protección contra líquidos y polvos. Incluye banda elástica y patillas ajustables.

Ideal para: Industria general, manufactura, construcción, silvicultura, industria petrolera, naviera, automotriz, procesos de alimentos y bebidas, minería, farmacéutica, metales primarios, transporte.

UM	Múltiplos	De línea
Pieza	12 piezas	X



10161741 MSA

Lente Sentry™ espejado plata con recubrimiento antiempañante y antirrayaduras, marco negro/blanco. Diseño sofisticado y deportivo, para uso en exteriores. Máxima protección UV.

Ideal para: Servicios públicos, industria general, manufactura, construcción, silvicultura, industria petrolera, naviera, minera, aviación, transporte.

UM	Múltiplos	De línea
Pieza	12 piezas	X



10059671 MSA

Lente Arctic™ Elite dorado, para interiores y exteriores, con protección UV400. Diseño de lente dual en una sola pieza. Puente nasal suave, previene el deslizamiento mientras proporciona un ajuste cómodo y suave.

Ideal para: Industria general, manufactura, construcción, silvicultura, industria petrolera, naviera, automotriz, procesos de alimentos y bebidas, minería, farmacéutica, metales primarios, transporte.

UM	Múltiplos	De línea
Pieza	12 piezas	X



10161735 MSA

Lente Feather Fit™ de policarbonato para Interior/Exterior. Con protección panorámica curvatura 9.75 (protección lateral).

Ideal para: Industria general, manufactura, construcción, silvicultura, industria petrolera, naviera, automotriz, procesos de alimentos y bebidas, minería, farmacéutica, metales primarios, transporte.

UM	Múltiplos	De línea
Pieza	12 piezas	✗



CL119 MCR

Lente Checklite® de policarbonato, mica color espejo claro In/Out con recubrimiento Duramass® resistente a las rayaduras.

Ideal para: Industria automotriz y construcción.

UM	Múltiplos	De línea
Pieza	12 piezas	✓



ST11V MCR

Lente Storm® de policarbonato y nylon, mica color bermellón, con recubrimiento Duramass® resistente a las rayaduras y trinquete de 5 posiciones.

Ideal para: Inspección en la industria automotriz y construcción.

UM	Múltiplos	De línea
Pieza	12 piezas	✓



M230339 MSA

Lente de malla de acero inoxidable, armazón de nylon color negro. Protecciones laterales de policarbonato deslizables. No proporciona protección contra polvo fino o salpicaduras.

Ideal para: Forestación y fruticultura, agricultura, minería, corte manual y actividades similares, cualquier ambiente donde exista peligro de daño a los ojos con partículas de tamaño pequeño o mediano y donde el empañamiento es un problema mayor.

UM	Múltiplos	De línea
Pieza	12 piezas	✗



CL113 MCR

Lente Checklite® de policarbonato, mica azul, con recubrimiento Duramass® antirrayaduras. Marco más pequeño dimensionado para adaptarse a caras más pequeñas. Se recomienda para operaciones con exposición directa de luz blanca.

Ideal para: Rectificar o formar producto terminado, operar máquinas de pintura, pintura, tratamiento y recubrimiento (industria automotriz), construcción.

UM	Múltiplos	De línea
Pieza	12 piezas	✓



BK113 MCR

Lente BearKat® de policarbonato color azul, con recubrimiento Duramass® resistente a las rayaduras.

Ideal para: Rectificar o formar producto terminado, operar máquinas de pintura (industria automotriz). Construcción.

UM	Múltiplos	De línea
Pieza	12 piezas	✓



T4113AF MCR

Lente Rubicon® de policarbonato y metal, mica azul, con recubrimiento Duramass® antiempañó y patillas de resorte flexibles. Se recomienda para operaciones con exposición directa de luz blanca.

Ideal para: Rectificar o formar producto terminado, operar máquinas de pintura, tratamiento y recubrimiento (industria automotriz), construcción.

UM	Múltiplos	De línea
Pieza	144 piezas	✗



S3211X HONEYWELL

Lentes Uvex Genesis® de policarbonato, mica color azul y marco color negro, con recubrimiento Uvextreme® antiempañó.

Ideal para: Agricultura, construcción, servicios de alimentos, trabajos forestales, servicios médicos, petróleo y gas, área farmacéutica, acero y metales, minería, soldadura.

UM	Múltiplos	De línea
Pieza	10 piezas	✗



S700HS HONEYWELL

Mica transparente de reemplazo de policarbonato, tamaño universal. Compatible con goggles de la serie Uvex Stealth®. Ideal para: Impacto, polvo, partículas del aire, salpicaduras de productos químicos y protección UV.

UM	Múltiplos	De línea
Pieza	10 piezas	✓



S471 HONEYWELL

Solución limpiadora Uvex Clear® Plus en spray de 16 onzas. Libre de silicona. Ideal para: Remover suciedad, polvo e incluso huellas digitales restableciendo la claridad óptica.

UM	Múltiplos	De línea
Pieza	12 piezas	✓



S474 HONEYWELL

Toallitas de limpieza de la serie Uvex Clear® Plus para lentes y gafas de seguridad. De tela suave, gruesa y no abrasiva. Fórmula libre de alcohol. Caja con 500 paños. Ideal para: Remover suciedad, polvo e incluso huellas digitales restableciendo la claridad óptica.

UM	Múltiplos	De línea
Caja	10 cajas	✓



LCT MCR

Kit de 100 pañuelos con solución de limpieza empacados de manera individual. Ideal para: Industria automotriz y construcción.

UM	Múltiplos	De línea
Caja	10 cajas	✗



ANSI
Z87.1

LCS-1 MCR

Estación de limpieza la cual contiene una solución en spray de 8 onzas y 2 cajas con 300 pañuelos cada una.

Ideal para: Industria automotriz y construcción.

UM	Múltiplos	De línea
Pieza	1 pieza	✓



10022087 MSA

Kit de limpieza para lentes. Presentación en caja con 100 piezas húmedas, envueltas en forma individual. Composición química: Agua, alcohol isopropílico, solución antiempañante, solución antiestática, Dodecil sulfato de sodio, Dipropileno glicol monometil éter.

Ideal para: La limpieza y desinfección de lentes de seguridad para uso en todo tipo de industria.

UM	Múltiplos	De línea
Caja	1 caja	✗



10020871 MSA

Cordón Deluxe color negro para lentes/goggles, los mantiene en su lugar. La tira del cordón se desliza hacia los extremos de las patillas. Paquete con 12 piezas.

UM	Múltiplos	De línea
Pieza	12 piezas	✗





**PROTECCION
RESPIRATORIA**

8210 3M

Respirador desechable contra partículas sin presencia de aceite N95. Cuenta con bandas de elastómero soldadas al respirador y puente nasal para mejor ajuste.

Ideal para: Pulido, lijado, barrido, manejo de materiales en polvo.

UM	Múltiplos	De línea
Pieza	20 piezas	✓



3M

8212 3M

Respirador desechable N95 con válvula Cool Flow™ y sello facial. Posee bandas elásticas tipo resorte ajustables con broches.

Ideal para: Soldadura acetilénica, oxicorte, esmerilado, fundiciones.

UM	Múltiplos	De línea
Pieza	80 piezas	✗



3M

8214 3M

Respirador desechable N95 con válvula Cool Flow™ y sello facial; bandas elásticas tipo resorte ajustables con broches. Posee un medio filtrante con carbón activado para olores molestos de ozono y vapores orgánicos.

Ideal para: Soldadura acetilénica y eléctrica, oxicorte, esmerilado, fundiciones.

UM	Múltiplos	De línea
Pieza	80 piezas	✗



3M

8511 3M

Respirador desechable N95. Cuenta con bandas elásticas tipo resorte soldadas al respirador, válvula Cool Flow™ y clip nasal en forma de "M". De material suave al interior.

Ideal para: Pulido, lijado, barrido, manejo de materiales en polvo.

UM	Múltiplos	De línea
Pieza	10 piezas	✓



3M

8515 3M

Respirador desechable contra partículas sin presencia de aceite en ambientes con polvos y neblinas (N95). Cuenta con válvula de exhalación Cool Flow™ y bandas elásticas tipo resorte engrapadas al respirador.

Ideal para: Soldadura acetilénica, oxicorte, esmerilado, fundiciones.

UM	Múltiplos	De línea
Pieza	10 piezas	✓



8577 3M

Respirador desechable para partículas con olores molestos de vapores orgánicos, P95, válvula Cool Flow™ y clip nasal en forma de "M". Cuenta con bandas elásticas tipo resorte engrapadas al respirador.

Ideal para: Fundición, laboratorios, minería.

UM	Múltiplos	De línea
Pieza	10 piezas	✓



3951193 DRÄGER

Respirador plegable desechable X-plore® 1720 C FFP2. Ofrece protección eficaz frente al polvo fino y a las partículas sólidas y líquidas.

Ideal para: Minería, actividades profesionales especializadas, agricultura y servicios, industria en general.

UM	Múltiplos	De línea
Pieza	20 piezas	✗



8576 3M

Respirador desechable para partículas con olores molestos de gases ácidos, P95, válvula Cool Flow™ y clip nasal en forma de "M". Cuenta con bandas elásticas tipo resorte engrapadas al respirador.

Ideal para: Reducción de aluminio, grabado de vidrio, procesos químicos.

UM	Múltiplos	De línea
Pieza	80 piezas	✗



8247 3M

Respirador desechable para partículas con olores molestos de vapores orgánicos, R95. Cuenta con bandas elásticas tipo resorte engrapadas al respirador.

Ideal para: Soldadura, fundición, petroquímica, asfalto.

UM	Múltiplos	De línea
Pieza	120 piezas	✗

3M

8512 3M

Respirador desechable contra partículas de soldadura N95. La válvula 3M™ Cool Flow™ y las bandas completamente ajustables proveen confort adicional. El puente nasal brinda un mejor ajuste.

Ideal para: Operaciones textiles, reparación de metales, manufactura petroquímica, aerotransporte de partículas, operaciones de fundición, procesamiento de minerales, manufactura farmacéutica.

UM	Múltiplos	De línea
Pieza	80 piezas	✗

3M

8210 PLUS 3M

Respirador desechable contra partículas sin presencia de aceite N95. A diferencia del 8210 las bandas son elásticas tipo resorte, termosoldadas al respirador.

Ideal para: Pulido, lijado, barrido, manejo de materiales en polvo.

UM	Múltiplos	De línea
Pieza	20 piezas	✓

3M

9010 3M

Respirador desechable plegable para polvos y partículas sin presencia de aceite N95. Posee cómodas correas elásticas sin látex.

Ideal para: Construcción, producción agrícola, operaciones textiles, limpieza, fabricación de alimentos y bebidas. Otros trabajos que producen polvo donde no existe la presencia de neblinas de aceite.

UM	Múltiplos	De línea
Pieza	50 piezas	✓

3M

9211+ 3M

Respirador desechable contra partículas sin presencia de aceite N95; de 3 paneles con doblez plano. Cuenta con válvula de exhalación. Su diseño texturizado ayuda a evitar que el aire húmedo o caliente empañe las gafas.

Ideal para: Esmerilado, lijado, aserrado, construcción, manejo de materiales en polvo.

UM	Múltiplos	De línea
Pieza	120 piezas	X



9502+ 3M

Respirador desechable para partículas 3M™ N95, diseñado para ayudar a proporcionar una protección cómoda y confiable contra las partículas no aceitosas. Posee un clip de nariz ajustable el cual brinda un ajuste cómodo y un sellado seguro.

Ideal para: Barrido, lijado, esmerilado, serrado, ensacado y otras aplicaciones con polvo.

UM	Múltiplos	De línea
Pieza	500 piezas	X



3951194 DRÄGER

Respirador plegable desechable X-plore® 1720 V FFP2, con válvula de exhalación CoolMAX™, que aleja el aire húmedo y caliente del usuario y lo expulsa al exterior, previniendo la formación de calor y manteniendo fresco el interior de la mascarilla. Ofrece protección eficaz frente al polvo fino y a las partículas sólidas y líquidas.

Ideal para: Minería, actividades profesionales especializadas, agricultura y servicios, industria en general.

UM	Múltiplos	De línea
Pieza	10 piezas	X



3951085 DRÄGER

Respirador plegable desechable X-plore® 1720 FFP2 con capa de carbón activado adicional frente a olores desagradables. Posee válvula de exhalación CoolMAX™. Ofrece protección eficaz frente al polvo fino y a las partículas sólidas y líquidas.

Ideal para: Minería, actividades profesionales especializadas, agricultura y servicios, industria en general.

UM	Múltiplos	De línea
Pieza	10 piezas	X



8801 3M

Respirador desechable tipo copa, clase PFF-2 (S). Ofrece protección contra polvos, humos y neblinas. Tiene dos bandas elásticas de caucho natural recubiertas con tejido, una tira de espuma y clip de ajuste nasal. Ideal para: Polvo, nieblas no aceitosas y humos metálicos o plásticos, en concentraciones que no sean superiores a 10 (diez) veces el límite de exposición ocupacional de estos particulados; entre otros.

UM	Múltiplos	De línea
Pieza	120 piezas	✗



10116563 MSA

Respirador desechable Affinity® 2550CV con válvula, para partículas y olores molestos de vapores orgánicos.

Ideal para: Manipulación de compuestos químicos orgánicos por debajo del límite de exposición permisible y actividades que generan partículas como perforación, molienda, fragmentación, lijado, barrido, embolsado, construcción y transporte de partículas entre otras.

UM	Múltiplos	De línea
Pieza	10 piezas	✓



10116565 MSA

Respirador desechable Affinity® 2550 N95, tipo concha sin válvula, para partículas en aerosol libres de aceite.

Ideal para: Perforación, molienda, fragmentación, lijado, barrido, embolsado, construcción, transporte de partículas.

UM	Múltiplos	De línea
Pieza	20 piezas	✓



10116562 MSA

Respirador Affinity® 2550V con válvula, efectivo contra el 95% de partículas en aerosol libres de aceite.

Ideal para: Perforación, molienda, fragmentación, lijado, barrido, embolsado, construcción, transporte de partículas.

UM	Múltiplos	De línea
Pieza	120 piezas	✗



10116561 MSA

Respirador Affinity® 3500, efectivo contra el 95% de partículas en aerosol libres de aceite, plegable, sin válvula.

Ideal para: Perforación, molienda, fragmentación, lijado, barrido, embolsado, construcción, transporte de partículas.

UM	Múltiplos	De línea
Pieza	240 piezas	✗



10116566 MSA

Respirador Affinity® 3500V, efectivo contra el 95% de partículas en aerosol libres de aceite, plegable, con válvula.

Ideal para: Perforación, molienda, fragmentación, lijado, barrido, embolsado, construcción, transporte de partículas.

UM	Múltiplos	De línea
Pieza	240 piezas	✗



2600 BLANCO MOLDEX

Respirador desechable para partículas N95, color blanco, tamaño mediano/grande. Con HandyStrap® que permite que el respirador cuelgue alrededor del cuello cuando no se esté utilizando.

Ideal para: Trabajos de soldadura, desbastado, lijado, barrido, envasado, procesamiento de metales, cemento, minería de profundidad, pulido y enalado, entre otros.

UM	Múltiplos	De línea
Pieza	15 piezas	✓



2700 NEGRO MOLDEX

Respirador desechable para partículas N95, color negro, tamaño mediano/grande. Con válvula Ventex® y HandyStrap® que permite que el respirador cuelgue alrededor del cuello cuando no se esté utilizando.

Ideal para: Trabajos de soldadura, desbastado, lijado, barrido, envasado, procesamiento de metales, cemento, minería de profundidad, pulido y enalado, entre otros.

UM	Múltiplos	De línea
Pieza	10 piezas	✓



2700 BLANCO MOLDEX

Respirador desechable para partículas N95, color blanco, tamaño mediano/grande. Con válvula Ventex® y HandyStrap® que permite que el respirador cuelgue alrededor del cuello cuando no se esté utilizando. Ideal para: Trabajos de soldadura, desbastado, lijado, barrido, envasado, procesamiento de metales, cemento, minería de profundidad, pulido y enalado, entre otros.

UM	Múltiplos	De línea
Pieza	10 piezas	✓



2800 NEGRO MOLDEX

Respirador desechable N95 para partículas y niveles molestos de vapores orgánicos y ozono. Tamaño mediano/grande. Con válvula Ventex® y HandyStrap® la cual permite que la máscara cuelgue alrededor del cuello.

Ideal para: Trabajos de soldadura, desbastado, lijado, barrido, envasado, procesamiento de metales, cemento, minería de profundidad, pulido y enalado, entre otros.

UM	Múltiplos	De línea
Pieza	10 piezas	✓



4600 MOLDEX

Respirador desechable para partículas libres de aceite (N95), de la serie AirWave®. Sin válvula, tamaño mediano/grande.

Ideal para: Molienda, corte, lijado, barrido, elaboración de metales, embolsado, fundiciones, cantera de piedra, agricultura, obras de construcción, cemento, fabricación de cerámica, minería, madera, pulido, abrillantado, cal, aves de corral, textiles, soldadura, entre otros.

UM	Múltiplos	De línea
Pieza	100 piezas	✗



7002 MOLDEX

Respirador reutilizable media cara serie 7000, talla mediana. Diseño compacto que se adapta bien debajo de las caretas de soldadura y con gafas de seguridad.

Ideal para: En conjunto con los cartuchos adecuados, fundición, papel, pesticidas, productos de madera, impresión, productos farmacéuticos, agricultura, tabaco, minería, petroquímica, procesamiento de aluminio, textiles, vidrio, pintura, entre otros.

UM	Múltiplos	De línea
Pieza	12 piezas	✗



7502 3M

Respirador reutilizable de media cara tamaño mediano. Válvula Cool Flow™ para comodidad fresca y seca. Arnés para cabeza con modo dual para modo estándar o hacia abajo.

Ideal para: Fundición, lijado, químicos, soldadura, pintura, etc.

UM	Múltiplos	De línea
Pieza	1 pieza	✓

3M

6200 3M

Respirador reutilizable de media cara serie 6000, tamaño mediano. Arnés de la cabeza ajustable fácilmente al usuario. Muy liviano por lo que facilita el trabajo en tiempos prolongados.

Ideal para: Operaciones de soldadura, industria del aluminio, operaciones con hornos, manejo de químicos, laboratorios, lijado, pintura, albañilería, desconchado, entre muchos otros.

UM	Múltiplos	De línea
Pieza	1 pieza	✓

3M

6300 3M

Respirador reutilizable de media cara serie 6000, tamaño grande. Arnés de la cabeza ajustable fácilmente al usuario. Muy liviano por lo que facilita el trabajo en tiempos prolongados.

Ideal para: Operaciones de soldadura, industria del aluminio, operaciones con hornos, manejo de químicos, laboratorios, lijado, pintura, albañilería, desconchado, entre muchos otros.

UM	Múltiplos	De línea
Pieza	24 piezas	✗



3M

6502QL 3M

Respirador reutilizable de media cara serie 6500 QL, tamaño mediano. Con válvula de exhalación Cool Flow™ y conjunto de arnés de cabeza ajustable. Disponible en una versión Quick Latch de traba rápida que permite deslizar el respirador hacia abajo de la barbilla, dejando la cara libre.

Ideal para: Minería, petroquímica, soldadura, farmacéutica, alimentos, etc.

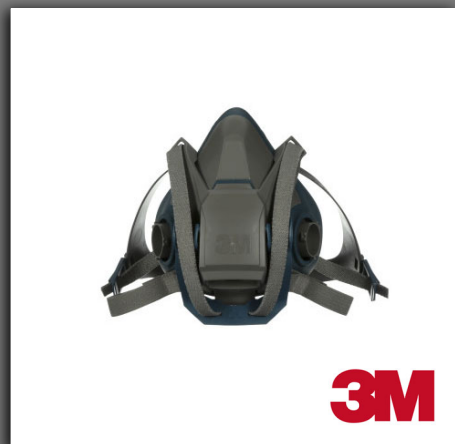
UM	Múltiplos	De línea
Pieza	1 pieza	✓

3M

6503QL 3M

Respirador reutilizable de media cara serie 6500 QL, tamaño grande. Con válvula de exhalación Cool Flow™ y conjunto de arnés de cabeza ajustable. Disponible en una versión Quick Latch de traba rápida que permite deslizar el respirador hacia abajo de la barbilla, dejando la cara libre.

Ideal para: Minería, petroquímica, soldadura, farmacéutica, alimentos, etc.

UM	Múltiplos	De línea
Pieza	1 pieza	✓



6800 3M

Respirador reutilizable de cara completa tamaño mediano. Arnés de la cabeza de 4 puntos, ajustable fácilmente al usuario. Sellado de silicona para mayor comodidad y durabilidad.

Ideal para: Lijado, manejo de químicos, pintura, fundición, soldadura, laboratorios, albañilería, operaciones con hornos, limpieza química, entre otros.

UM	Múltiplos	De línea
Pieza	1 pieza	✓



10102183 MSA

Respirador Advantage® 420 de media cara, talla mediana. Máscara UniBond de una sola pieza, sobremoldeada, fabricada en silicona y patentada, ayuda a eliminar vías de fuga posibles.

Ideal para: Altas temperaturas, condiciones de frío extremo, aplicaciones de soldadura, pintura, manejo rudo, exposición petroquímica, entre otros.

UM	Múltiplos	De línea
Pieza	1 pieza	✗



10031309 MSA

Respirador Advantage® 3200, cara completa de silicón. Configurado para cartucho doble, conexión tipo bayoneta, suspensión estilo europeo de 4 puntos. Talla mediana.

Ideal para: Procesos químicos, farmacéuticos, construcción, minería, manejo de residuos, procesos de combustión, energía nuclear, petróleo, agroquímicas y toda actividad relacionada que genere material particulado, entre otros.

UM	Múltiplos	De línea
Pieza	1 pieza	✗



815692 MSA

Respirador Advantage® 200 LS de media cara de hule termoplástico, talla mediana. La pieza facial cuenta con cojín facial, yugo de cuatro puntos, válvulas de inhalación/exhalación y arnés para la cabeza. Ideal para: Lijado, molienda, pintura, reducción de asbesto, soldadura, entre otros.

UM	Múltiplos	De línea
Pieza	1 pieza	✗



10031342 MSA

Respirador Advantage® 3100 cara completa, talla mediana. Con arnés estilo europeo de polipropileno. De un solo puerto. Ideal para: Procesos químicos, farmacéuticos, construcción, minería, manejo de residuos, procesos de combustión, energía nuclear, petróleo, agroquímicas y toda actividad relacionada que genere material particulado, entre otros.

UM	Múltiplos	De línea
Pieza	1 pieza	✗



10083793 MSA

Respirador Advantage® 4000 cara completa, talla mediana, puerto sencillo, copa nasal, SIN adaptador. Pieza facial de hule Hycar, arnés para la cabeza de red. Ideal para: Agricultura, petróleo y gas, industria química, construcción, soldadura, minería, energía nuclear, entre otros.

UM	Múltiplos	De línea
Pieza	1 pieza	✗



218231 MSA

Respirador Advantage® 200 LS, talla mediana. Elaborado de una combinación de elastómeros termoplásticos, con dos cintas de ajuste al cuello. Hecho en Brasil. Ideal para: Minería, agricultura, remoción de amianto, industria química, construcción, manipulación de materiales peligrosos, petróleo y gas, papel y celulosa, pintura con soplete, soldadura.

UM	Múltiplos	De línea
Pieza	1 pieza	✗



6002 3M

Cartucho para gases ácidos. Compatible con respiradores reutilizables 3M™.

Ideal para: Variedad de aplicaciones, incluyendo la fabricación de productos químicos, grabado de vidrio, pulpa, papel y laboratorios.

UM	Múltiplos	De línea
Pieza	2 piezas	✓



6003 3M

Cartucho para vapores orgánicos o gases ácidos. Compatible con respiradores reutilizables 3M™.

Ideal para: Variedad de aplicaciones, incluyendo farmacéutica, petroquímica, los servicios públicos, de reducción de aluminio, fabricación de productos químicos, laboratorios, pulpa y papel.

UM	Múltiplos	De línea
Pieza	2 piezas	✓



6004 3M

Cartucho para el amoníaco y la metilamina. Se usa con los respiradores de media cara y cara completa 3M™ con soporte de filtro de bayoneta.

Ideal para: Variedad de aplicaciones que incluyen la agricultura, la fabricación de productos químicos, laboratorios y la industria alimentaria.

UM	Múltiplos	De línea
Pieza	60 piezas	✗



6006 3M

Cartucho aprobado por NIOSH contra ciertos vapores orgánicos, gases ácidos, amoníaco, metilamina o formaldehído. Se usa con los respiradores de media cara y cara completa 3M™ con soporte de filtro de bayoneta.

Ideal para: Variedad de aplicaciones incluyendo petroquímica y de procesamiento de metales primarios, química, servicios públicos, productos farmacéuticos y minería.

UM	Múltiplos	De línea
Pieza	2 piezas	✓



6001 3M

Cartucho para vapores orgánicos. Compatible con respiradores reutilizables 3M™.

Ideal para: Variedad de aplicaciones incluyendo petroquímica, fabricación de productos químicos, construcción, transporte y electrónica.

UM	Múltiplos	De línea
Pieza	2 piezas	✓



3M

60011 3M

Cartucho para vapores orgánicos con el indicador de vida útil de 3M™, el cual ayuda a determinar cuándo es necesario cambiar el cartucho en el ambiente en el que uno se encuentre.

Ideal para: Dispensación química, limpieza química, mantenimiento, montaje y mecánico, pintura, revestimiento, entre otros.

UM	Múltiplos	De línea
Pieza	60 piezas	✗



3M

60922 3M

Cartucho combinado para vapores orgánicos/gases ácidos con filtro para partículas P100. Compatible con respiradores reutilizables 3M™.

Ideal para: Variedad de aplicaciones como la fabricación de productos químicos, grabado en vidrio, procesamiento de celulosa, procesamiento de papel y en laboratorios.

UM	Múltiplos	De línea
Pieza	60 piezas	✗



3M

60923 3M

Cartucho combinado para amoníaco/metilamina con filtro de partículas P100. Compatible con respiradores reutilizables 3M™.

Ideal para: Variedad de actividades incluyendo petroquímica, laboratorios, farmacéutica y manufactura química.

UM	Múltiplos	De línea
Pieza	2 piezas	✓



3M

10146939 MSA

Cartucho Splash Guard P100, para usarse en ambientes con o sin aceite, con posibles salpicaduras o ambientes con exceso de humedad. Compatibles con los respiradores Advantage®. Dos piezas por paquete. Ideal para: Aplicaciones en minería, construcción, manejo de partículas de metales pesados, etc.

UM	Múltiplos	De línea
Pieza	2 piezas	X



815355 MSA

Cartucho GMA para vapores orgánicos, 2 piezas por paquete. Para su uso con respiradores MSA® serie Advantage®. Ideal para: Trabajos con productos derivados de combustibles, vapores orgánicos, compuestos orgánicos volátiles, con pintura no pulverizada que requieren solventes, entre otros.

UM	Múltiplos	De línea
Pieza	2 piezas	X



815357 MSA

Cartucho GMC para vapores orgánicos/gases ácidos, 2 piezas por paquete. Para su uso con respiradores MSA® serie Advantage®. Ideal para: Protección contra partículas, gases orgánicos, gases ácidos, cloro, cloruro de hidrógeno, dióxido de azufre, dióxido de cloro, entre otros.

UM	Múltiplos	De línea
Pieza	2 piezas	X

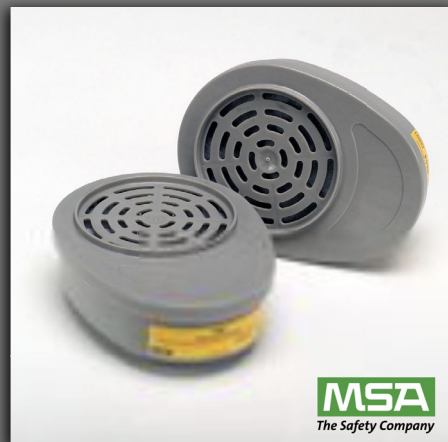

815369 MSA

Cartucho P100 de bajo perfil, 2 piezas por paquete. Para su uso con respiradores MSA® serie Advantage®. Ideal para: Trabajos que requieren triturar, perforar, pulverizar, moler, esmerilar, pulir, limpieza de polvo, cepillados, soldaduras sin olores molestos. Industria de la construcción, trabajo con cemento, etc.

UM	Múltiplos	De línea
Pieza	2 piezas	X



815363 MSA

Cartucho GMB-P100, gases ácidos y polvos. Dos piezas por paquete. Para su uso con respiradores MSA® serie Advantage®.

Ideal para: Limpieza y sanitización con productos químicos (baños, instalaciones industriales, oficinas, etc.), para eliminar gérmenes, virus, algas, bacterias, etc. Trabajos con materia orgánica en descomposición (ácido sulfhídrico).

UM	Múltiplos	De línea
Pieza	2 piezas	X



815366 MSA

Cartucho GME P100/gases ácidos, vapores orgánicos, amoníaco, formaldehído, metilamina, ácido fluorídrico y polvos; 2 piezas por paquete. Para su uso con respiradores MSA® serie Advantage®.

Ideal para: Variedad de aplicaciones tales como pintura, combustible, limpieza, pesticidas/agroindustrias, entre otras.

UM	Múltiplos	De línea
Pieza	2 piezas	X



464046 MSA

Cartucho GMC para vapores orgánicos y gases ácidos. Se ajustan a los respiradores Comfo y Ultra-Twin de MSA®.

Ideal para: Aplicaciones donde haya presencia de vapores orgánicos, cloro, dióxido de azufre, dióxido de cloro, cloruro de hidrógeno, sulfuro de hidrógeno.

UM	Múltiplos	De línea
Pieza	10 piezas	X



218236 MSA

Filtro para partículas P2 N95, filtro fabricado con tela no tejida, con elemento filtrante de forma oval. Para utilizarse con respirador de media cara Advantage® 200LS. Hecho en Brasil.

Ideal para: Aplicaciones donde haya presencia de partículas de polvos, neblinas y humos.

UM	Múltiplos	De línea
Pieza	50 piezas	X



7093B 3M

Filtro para partículas P100. Protección contra niveles molestos de vapores orgánicos/gases ácidos. Compatible con respiradores reutilizables 3M™.

Ideal para: Variedad de aplicaciones, incluyendo soldadura, corte con soplete y la exposición al plomo, el asbesto, el cadmio, el arsénico.

UM	Múltiplos	De línea
Pieza	2 piezas	✓



3M

2097 3M

Filtro para partículas P100, recomendado para ozono y niveles molestos de vapores orgánicos. Compatible con respiradores reutilizables 3M™.

Ideal para: Se usa con frecuencia en sectores como agricultura, construcción, manufactura general, productos farmacéuticos y metales primarios.

UM	Múltiplos	De línea
Pieza	2 piezas	✓



3M

2091 3M

Filtro para partículas P100. Compatible con respiradores reutilizables 3M™.

Ideal para: Construcción, saneamiento de instalaciones, procesamiento de alimentos, seguridad alimentaria, manufactura en general, infraestructuras pesadas, mantenimiento industrial, naval, producción y fabricación de metales, minería, petróleo y gas, entre otros.

UM	Múltiplos	De línea
Pieza	2 piezas	✓



3M

5N11 3M

Filtro para partículas y neblinas sin aceite N95. Compatible con respiradores reutilizables 3M™

Ideal para: Con los cartuchos apropiados, para varias aplicaciones incluyendo pintura con spray, petroquímica y manufactura química, así como pulverización pesticida para concentraciones hasta 10 veces mayores a límite de exposición permisible (PEL) con las medias máscaras o 5 veces el PEL con las máscaras completas.

UM	Múltiplos	De línea
Pieza	10 piezas	✓



3M

7940 MOLDEX

Filtro para partículas P100, compatible con los respiradores de las series 7000/7800/9000. Fácil de ajustar debajo de las caretas de soldadura. Colocación sencilla tipo bayoneta.

Ideal para: Aplicaciones donde haya presencia de partículas aceitosas y no aceitosas.

UM	Múltiplos	De línea
Pieza	60 piezas	✗



311502 MSA

Conjunto de base y tapa para filtros P2 (218236), de plástico en color gris y pestillo en plástico verde. Uso con respirador Advantage® 200LS (218231).

Ideal para: Aplicaciones donde haya presencia de partículas de polvos, neblinas y humos (en conjunto con los filtros P2).

UM	Múltiplos	De línea
Pieza	8 piezas	✗



501 3M

Retenedor utilizado para sujetar los filtros 5N11 y 5P71 de 3M® en los respiradores de la serie 5000 y cartuchos de la serie 6000 de 3M®. De polipropileno.

Ideal para: En conjunto con el filtro 5N11 y los cartuchos de la serie 6000 brinda una efectiva e higiénica protección respiratoria contra polvos y partículas líquidas sin aceite, gases y vapores.

UM	Múltiplos	De línea
Pieza	20 piezas	✓



815392 MSA

Cubierta de plástico reusable. Para prefiltros N95.

UM	Múltiplos	De línea
Pieza	2 piezas	✗



6889 3M

Válvula de exhalación. Para usarse con respiradores de media cara de 3M™ de serie 6000.

Ideal para: Mantenimiento de instalaciones, limpieza, pintura, montaje y mecánico, entre otros.

UM	Múltiplos	De línea
Pieza	10 piezas	X



6893 3M

Válvula de inhalación 3M™ para respiradores reutilizables de la serie 6000; color amarillo.

Ideal para: Mantenimiento de instalaciones, limpieza, montaje y mecánico, pintura, entre otros.

UM	Múltiplos	De línea
Pieza	200 piezas	X



6894 3M

Copa nasal para respiradores, de elastómero termoplástico. Incluye válvulas de inhalación. Se usa como pieza de repuesto para los respiradores de cara completa 6700, 6800, 6900 de 3M™.

Ideal para: Construcción, manufactura en general, industrial pesada, naval, petróleo y gas, farmacéutica, transportes.

UM	Múltiplos	De línea
Pieza	5 piezas	✓



6885 3M

Micas protectoras para visor, de película de poliéster. Ofrece un recubrimiento protector reemplazable para el lente de careta en el respirador con careta de cara completa de serie 6000 de 3M™.

Ideal para: Construcción, manufactura en general, industrial pesada, naval, petróleo y gas, farmacéutica, transportes.

UM	Múltiplos	De línea
Pieza	25 piezas	✓

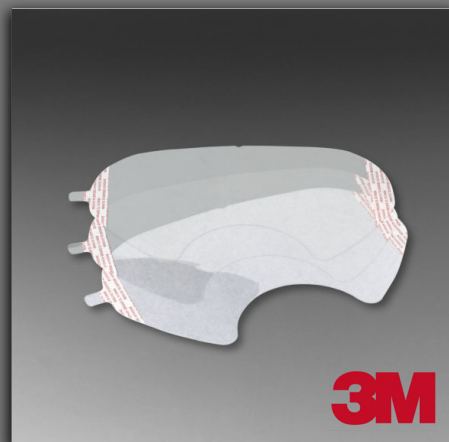

6000HSA 3M

Arnés para respirador de media cara de la serie 6000. Diseño ligero, cómodo y amigable, ajustable fácilmente al usuario.

Ideal para: Se utiliza con los respiradores de media cara de la serie 6000 de 3M™.

UM	Múltiplos	De línea
Pieza	1 pieza	✓



6897 3M

Arnés para respirador cara completa. Sirve de repuesto para los modelos 6700, 6800, 6900 de 3M™. Incluye 4 hebillas. De elastómero termoplástico.

Ideal para: Mantenimiento de instalaciones, limpieza, pintura, montaje y mecánico, entre otros.

UM	Múltiplos	De línea
Pieza	5 piezas	✓



6582 3M

Conjunto de arnés de cabeza ajustable, válvula de exhalación. Compatible con los respiradores reutilizables de media cara de la serie 6500.

Ideal para: Construcción, saneamiento de instalaciones, procesamiento de alimentos, seguridad alimentaria, manufactura en general, naval, producción y fabricación de metales, mantenimiento militar, minería, entre otros.

UM	Múltiplos	De línea
Pieza	20 piezas	✓



7581 3M

Arnés para la cabeza diseñado para los respiradores de media cara de la serie 7500.

Ideal para: Mantenimiento de instalaciones, limpieza, pintura, montaje y mecánico, entre otros.

UM	Múltiplos	De línea
Pieza	20 piezas	✗



6898 3M

Visor de repuesto 3M™ diseñado para usarse con los respiradores de cara completa de la serie 6000.

Ideal para: Operaciones de soldadura, industria del aluminio, del acero, del vidrio, industria farmacéutica agroquímicos, minería, construcción, metalmecánica, alimenticia, petroquímica, química.

UM	Múltiplos	De línea
Pieza	5 piezas	X





**PROTECCION
AUDITIVA**

XTR-30 HONEYWELL

Tapón auditivo X-TREME® desechable con cordón. De espuma de poliuretano color naranja brillante. NRR de 32 dB.

Ideal para: Industrias de agricultura, productos químicos, construcción, protección contra incendios, trabajos forestales, gobierno, policía, servicios médicos, milicia, minería, petróleo y gas, área farmacéutica, acero y metales, transporte, entre otros.

UM	Múltiplos	De línea
Pieza	1000 piezas	✓

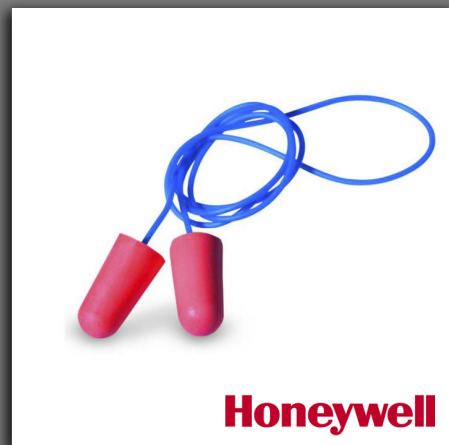

MAX-30 HONEYWELL

Tapón auditivo MAX® desechable con cordón. De espuma de poliuretano color coral. NRR de 33 dB.

Ideal para: Industrias de agricultura, productos químicos, construcción, protección contra incendios, trabajos forestales, gobierno, policía, servicios médicos, milicia, minería, petróleo y gas, área farmacéutica, acero y metales, transporte, entre otros.

UM	Múltiplos	De línea
Pieza	1000 piezas	✓



LPF-30 HONEYWELL

Tapón auditivo Max Lite® desechable con cordón. De espuma de poliuretano color verde. NRR de 30 dB.

Ideal para: Industrias de agricultura, productos químicos, construcción, protección contra incendios, trabajos forestales, gobierno, policía, servicios médicos, milicia, minería, petróleo y gas, área farmacéutica, acero y metales, transporte, entre otros.

UM	Múltiplos	De línea
Pieza	1000 piezas	✓



1110 3M

Tapón auditivo desechable, de espuma expandible con cordón trenzado. De poliuretano, color naranja. NRR de 29 dB.

Ideal para: La protección contra el ruido procedente de una amplia gama de aplicaciones incluyendo el lugar de trabajo de procesamiento de metales, construcción, química y fabricación de productos farmacéuticos, ingeniería de la luz, automoción, manufactura textil, impresión y trabajo de la madera.

UM	Múltiplos	De línea
Pieza	500 piezas	✓



311-1250 3M

Tapones auditivos desechables con cordón 3M™ E-A-Rsoft™ Yellow Neons™. NRR de 33 dB, color amarillo de alta visibilidad para facilitar la supervisión.

Ideal para: Mantenimiento de instalaciones, pintura, lijado, acabado de composite, voladura, desbaste, preparación de pintura, demolición, eléctrico, operaciones de máquina, acabado final, montaje, soldadura, limpieza.

UM	Múltiplos	De línea
Pieza	2000 piezas	✗

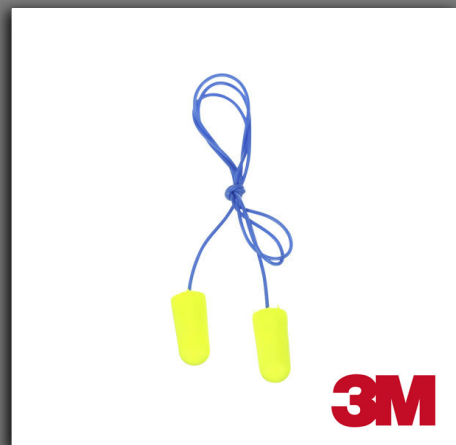

391-1004 3M

Repuesto de dispensador One Touch™ con tapones 3M® Yellow Neons™ de poliuretano, color amarillo, sin cordón. NRR de 33 dB.

Ideal para: La protección contra el ruido procedente de una amplia gama de aplicaciones incluyendo el lugar de trabajo de procesamiento de metales, construcción, química y fabricación de productos farmacéuticos, ingeniería de la luz, automoción, manufactura textil, impresión y trabajo de la madera.

UM	Múltiplos	De línea
Par	2000 pares	✓



SMF-30BU HONEYWELL

Tapón reutilizable SmartFit® con cordón. NRR de 25 dB. El color azul proporciona una alta visibilidad para la detección. Anillo metálico en vástago detectable por equipo automatizado.

Ideal para: Industrias de agricultura, productos químicos, construcción, protección contra incendios, trabajos forestales, gobierno, policía, servicios médicos, milicia, minería, petróleo y gas, área farmacéutica, acero y metales, transporte, entre otros.

UM	Múltiplos	De línea
Pieza	1000 piezas	✗



QD30 HONEYWELL

Tapón auditivo Quiet® reusable, de vinilo color naranja con cordón. NRR de 26 dB.

Ideal para: Construcción, servicios de alimentos, fabricación, petróleo y gas.

UM	Múltiplos	De línea
Pieza	1000 piezas	✓



SMF-30 HONEYWELL

Tapón auditivo SmartFit® reusable color naranja, con cordón de nylon desmontable y estuche para almacenamiento. NRR de 25 dB. Ideal para: Industrias de productos químicos, protección contra incendios, trabajos forestales, gobierno, policía, construcción.

UM	Múltiplos	De línea
Pieza	1000 piezas	✗



1290 3M

Tapón auditivo reusable de elastómero termoplástico con cordón trenzado. Color azul. NRR 25 dB. Ideal para: La protección contra el ruido procedente de una amplia gama de aplicaciones incluyendo el lugar de trabajo de procesamiento de metales, construcción, química y fabricación de productos farmacéuticos, ingeniería de la luz, automoción, manufactura textil, impresión y trabajo de la madera.

UM	Múltiplos	De línea
Pieza	500 piezas	✓



1291 3M

Tapón auditivo reusable de elastómero termoplástico con cordón trenzado y estuche. Color azul. NRR 25 dB. Ideal para: La protección contra el ruido procedente de una amplia gama de aplicaciones incluyendo el lugar de trabajo de procesamiento de metales, construcción, química y fabricación de productos farmacéuticos, ingeniería de la luz, automoción, manufactura textil, impresión y trabajo de la madera.

UM	Múltiplos	De línea
Pieza	250 piezas	✗



340-4014 3M

Tapón auditivo reusable UltraFit™ Econopack de polímero elastómero color amarillo, con cordón de vinilo color azul, NRR de 25 dB. Ideal para: El ensamble y la mecánica, astillar, tallar, limpiar, taladrar, operar hornos, esmerilar, operar maquinaria pesada, mecanizar, reparar metal, pintar, verter o colar, fijar eléctricamente, remachar, lijar, serruchar y soldar.

UM	Múltiplos	De línea
Pieza	2000 piezas	✓

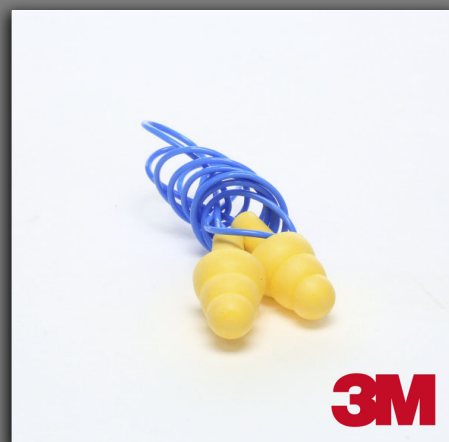

LL-30 HONEYWELL

Tapón auditivo Laser Lite® reusable con cordón. De espuma de poliuretano de alta visibilidad. Color magenta y amarillo. NRR de 32 dB. Ideal para: Industrias de agricultura, productos químicos, construcción, protección contra incendios, trabajos forestales, gobierno, policía, servicios médicos, milicia, minería, petróleo y gas, área farmacéutica, acero y metales, transporte, entre otros.

UM	Múltiplos	De línea
Pieza	1000 piezas	✓



340-4017 3M

Tapones reutilizables con cordón UltraFit™, color azul. NRR de 25 dB. Cuentan con un elemento metálico que les permite ser detectados. Ideal para: Fabricación de alimentos y plantas de procesamiento de productos farmacéuticos.

UM	Múltiplos	De línea
Pieza	2000 piezas	✗



340-4002 3M

Tapón auditivo reutilizable con cordón y estuche 3M® UltraFit™, estilo Push-to-fit para ajuste fácil e higiénico. NRR de 25 dB. Ideal para: Lijado, operaciones con máquinas, soldadura, pintura, eléctrico.

UM	Múltiplos	De línea
Pieza	200 piezas	✗



6400 MOLDEX

Tapón auditivo reusable Rockets® sin cordón con Pocket-Pak®. Gracias al práctico mango de sujeción, se deslizan fácilmente en el oído. NRR de 27 dB.

Ideal para: El ensamble y la mecánica, astillar, tallar, limpiar, taladrar, operar hornos, esmerilar, operar maquinaria pesada, mecanizar, reparar metal, pintar, verter o colar, fijar eléctricamente, remachar, lijar, serruchar, soldar, entre otros.

UM	Múltiplos	De línea
Pieza	200 piezas	✗



6405 MOLDEX

Tapón auditivo reusable Rockets® con cordón. Con estuche Pocket-Pak® que permite guardar los tapones de forma higiénica. NRR de 27 dB. Ideal para: El ensamble y la mecánica, astillar, tallar, limpiar, taladrar, operar hornos, esmerilar, operar maquinaria pesada, mecanizar, reparar metal, pintar, verter o colar, fijar eléctricamente, remachar, lijar, serruchar, soldar, entre otros.

UM	Múltiplos	De línea
Pieza	200 piezas	✗



H10A 3M

Orejera 105 3M™ Peltor™ Optime™. Diseño Twin-Cup™ patentado. Cuenta con copas suaves, cojines rellenos de espuma. Diadema de acero inoxidable, distribuye el peso para un ajuste de baja presión. NRR de 30 dB.

Ideal para: Trabajo de procesamiento de metales, construcción, química y fabricación de productos farmacéuticos, ingeniería de la luz, automoción, manufactura textil, impresión y trabajo de la madera.

UM	Múltiplos	De línea
Pieza	10 piezas	✓



H9P3E 3M

Orejeras casco adosado 98 3M™ Peltor™ Optime™. El accesorio de montaje universal se adapta a la mayoría de los cascos. NRR de 23 dB. Cojines de orejera ligeros con relleno de líquido/espuma.

Ideal para: Amplia gama de aplicaciones como el procesamiento de metales, construcción, química y fabricación de productos farmacéuticos, ingeniería de la luz, automoción, manufactura textil, impresión y trabajo de la madera.

UM	Múltiplos	De línea
Pieza	10 piezas	✗



H9A 3M

Orejera 98 3M™ PELTOR™ Optime™. Cuenta con una diadema de acero inoxidable para una fuerza constante y una protección auditiva eficaz. NRR de 25 dB.

Ideal para: Amplia gama de aplicaciones tales como procesamiento de metales, construcción, química y fabricación de productos farmacéuticos, ingeniería de la luz, automoción, manufactura textil, impresión y trabajo de la madera.

UM	Múltiplos	De línea
Pieza	10 piezas	✓



X4P5E 3M

Orejeras aisladas eléctricamente con accesorio para casco PELTOR™. NRR de 25 dB. Se puede utilizar en temperaturas altas. Copas delgadas de gran atenuación.

Ideal para: Industria agrícola, aeropuertos, construcción, infraestructuras pesadas, manufactura, petróleo y gas.

UM	Múltiplos	De línea
Pieza	10 piezas	✗



H7P3E 3M

Orejera Optime™ Deluxe, adaptable a casco. Color verde/negro. Cojines de orejera ligeros con relleno de líquido/espuma. NRR de 24 dB.

Ideal para: Una amplia gama de aplicaciones como procesamiento de metales, construcción, química y fabricación de productos farmacéuticos, ingeniería de la luz, automoción, manufactura textil, impresión y trabajo de la madera.

UM	Múltiplos	De línea
Pieza	10 piezas	✓



QM24+ HONEYWELL

Orejera QM24+®, múltiples posiciones, color rojo. NRR de 25 dB. Construcción dieléctrica adecuada para entornos eléctricos.

Ideal para: Agricultura, industria automotriz, construcción, pesca, industria alimenticia, limpieza, laboratorios, mantenimiento, minería, industria del papel, petroquímica, transporte, industria textil, soldadura, entre otros.

UM	Múltiplos	De línea
Pieza	20 piezas	✓





**PROTECCION
A LA CABEZA**

CASCO V-GARD FAS-TRAC III 4 PTOS MSA

Casco tipo cachucha V-Gard® de polietileno de alta densidad, con suspensión Fas-Trac III de 4 Puntos.

Ideal para: Industria química, petroquímica, industria en general, petróleo, construcción, minería, entre otros.

Modelo	Color	Múltiplos	De línea
M2303541ARF	Blanco	1 pieza	✓
M2304601ARF	Verde	1 pieza	✓
M2305611ARF	Azul	1 pieza	✓
M2303431ARF	Amarillo	1 pieza	✓
10031800	Café	30 piezas	✗
M2303531ARF	Rojo	30 piezas	✗
M2305761ARF	Naranja	30 piezas	✗
10031801	Negro	30 piezas	✗
10031675	Gris	1 pieza	✓
10155230	Magenta	30 piezas	✗

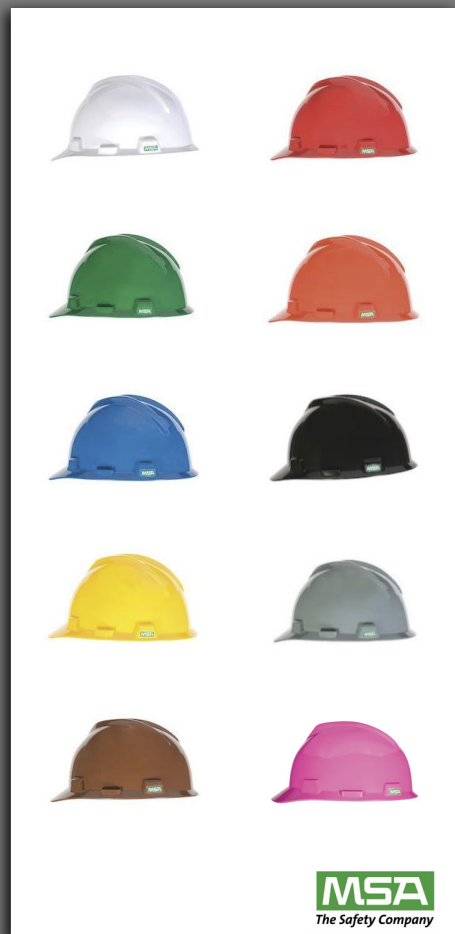

CASCO V-GARD ONE TOUCH 4 PTOS MSA

Casco tipo cachucha V-Gard® fabricada en polietileno de alta densidad, suspensión One-Touch.

Ideal para: Industria química, petroquímica, industria en general, petróleo, construcción, minería.

Modelo	Color	Múltiplos	De línea
10066201	Blanco	30 piezas	✗
10066202	Azul	30 piezas	✗
10066203	Amarillo	30 piezas	✗
10066204	Rojo	30 piezas	✗
10067595	Verde	30 piezas	✗
10067597	Negro	30 piezas	✗
10067598	Naranja	30 piezas	✗
10067599	Gris	30 piezas	✗
10067596	Rosa	30 piezas	✗

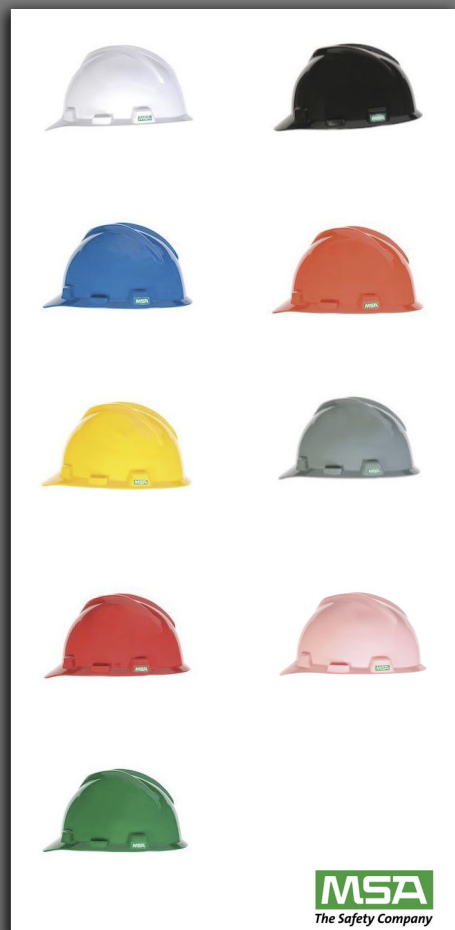

CASCO V-GARD PARA MINERIA MSA

Casco tipo cachucha V-Gard® con portalámpara y portacable, con suspensión One-Touch de 4 puntos.

Ideal para: Minería.

Modelo	Color	Múltiplos	De línea
M2303431CR	Amarillo	30 piezas	✗
M2303531CR	Rojo	30 piezas	✗
M2303541CR	Blanco	30 piezas	✗
M2304411CR	Gris	30 piezas	✗
M2304601CR	Verde	30 piezas	✗
M2305611CR	Azul	30 piezas	✗

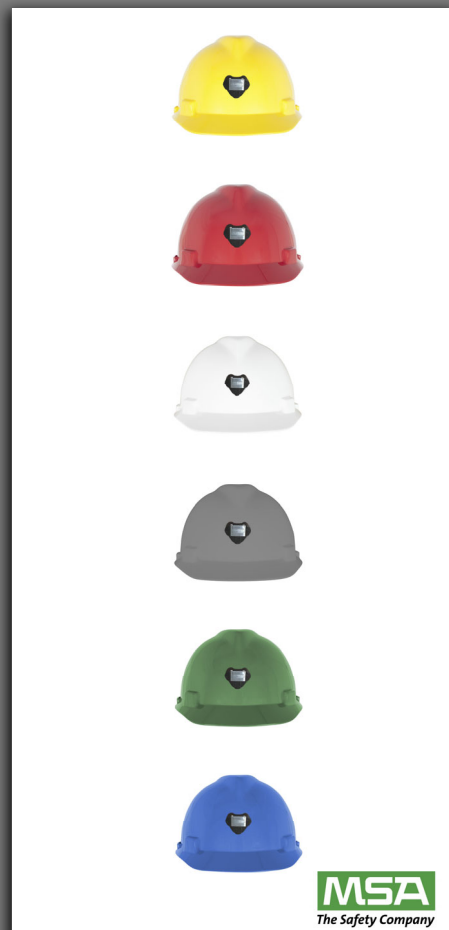

CASCO V-GARD VENTILADO MSA

Casco tipo cachucha V-Gard® 500 ventilado, fabricado en polietileno de alta densidad, con suspensión Fas-Trac III de 4 puntos.

Ideal para: Industria química, petróleo, petroquímica, construcción, minería, industria en general.

Modelo	Color	Múltiplos	De línea
M10034018	Blanco	1 pieza	✓
M10034019	Azul	1 pieza	✗
M10034020	Amarillo	1 pieza	✗
M10034022	Rojo	1 pieza	✗
M10034023	Verde	1 pieza	✗
M10034026	Naranja Hi-Viz	1 pieza	✗



CASCO ALA ANCHA FAS-TRAC III MSA

Casco V-Gard® ala ancha de polietileno de alta densidad, con suspensión Fas-Trac.

Ideal para: Industria química, petroquímica, industria en general, petróleo, construcción, entre otros.

Modelo	Color	Múltiplos	De línea
M2303541F	Blanco	25 piezas	X
M2305611F	Azul	25 piezas	X
10031488	Verde	25 piezas	X
10023676	Amarillo	25 piezas	X
10032991	Rojo	25 piezas	X
10065904	Gris	25 piezas	X
10032847	Naranja	25 piezas	X
10156373	Magenta	25 piezas	X



CASCO ALA ANCHA ONE TOUCH MSA

Casco V-Gard® ala ancha de polietileno de alta densidad, con suspensión One-Touch.

Ideal para: Industria química, petróleo, petroquímica, construcción, industria en general, entre otros.

Modelo	Color	Múltiplos	De línea
10066205	Blanco	25 piezas	X
10066206	Amarillo	25 piezas	X
10067602	Verde	25 piezas	X
10067603	Rojo	25 piezas	X
10067604	Naranja	25 piezas	X
10067606	Azul	25 piezas	X



CASCO BUMP CAP MSA

Gorra Bump Cap de bajo impacto, adecuada ÚNICAMENTE en situaciones laborales que NO requieran cumplir con los requisitos ANSI de protección de la cabeza.

Ideal para: Procesadoras de carne, industria de alimentos, control de plagas, reparación automotriz, lectura de medidores, áreas de trabajo de bajo riesgo, entre otros.

Modelo	Color	Múltiplos	De línea
10033654	Naranja	40 piezas	X
10033655	Verde	40 piezas	X
10033650	Azul	40 piezas	X
10033651	Amarillo	40 piezas	X
10033652	Blanco	40 piezas	X
10033653	Rojo	40 piezas	X



MSA
The Safety Company

CASCO COMFO CAP FAS-TRAC III MSA

Casco tipo cachucha Comfo Cap® no ranurada, con portalámpara y porta cables, suspensión Fas-Trac III de 4 puntos. De peso ligero de polycarbonato, donde la parte superior es resistente a impactos. Tiene una corona baja para trabajar en áreas con techo bajo.

Ideal para: Ampliamente utilizada en minería.

Modelo	Color	Múltiplos	De línea
M475336	Blanco	1 pieza	X
M475337	Verde	1 pieza	X
M475338	Amarillo	1 pieza	X
M475339	Azul	1 pieza	X
M475340	Naranja	1 pieza	X
M475341	Rojo	1 pieza	X
M475335	Negro	1 pieza	X



MSA
The Safety Company

CASCO THERMALGARD FAS-TRAC MSA

Casco tipo cachucha Thermalgard® con suspensión Fas-Trac III. Exterior de nylon reforzado con vidrio, moldeado por inyección sin remaches. Recomendado para su uso en lugares donde se requiera alta resistencia a temperaturas elevadas.

Ideal para: Construcción, minería, acero, industria química, industria en general.

Modelo	Color	Múltiplos	De línea
M486960	Blanco	1 pieza	X
M486959	Amarillo	1 pieza	X
M486961	Rojo	1 pieza	X
M486962	Naranja	1 pieza	X
M486963	Azul	1 pieza	X
M10095325	Gris acero	1 pieza	X



CASCO V-GARD H1 FAS-TRAC III MSA

Casco de seguridad V-Gard® H1, ventilado y no ventilado, con suspensión Fas-Trac® III Pivot para una comodidad, ajuste y rango de movimiento superiores. NO incluye barboquejo.

Ideal para: Trabajo en alturas, espacios confinados, rescate, industria en general, construcción, trabajos forestales.

Modelo	Color	Múltiplos	De línea
10212358 (Ventilado)	Blanco	1 pieza	X
10212359 (Ventilado)	Rojo	1 pieza	X
10212362 (Ventilado)	Amarillo	1 pieza	X
10212364 (Ventilado)	Naranja	1 pieza	X
10212367 (No ventilado)	Blanco	1 pieza	X
10212368 (No ventilado)	Rojo	1 pieza	X
10212371 (No ventilado)	Amarillo	1 pieza	X
10212373 (No ventilado)	Naranja	1 pieza	X

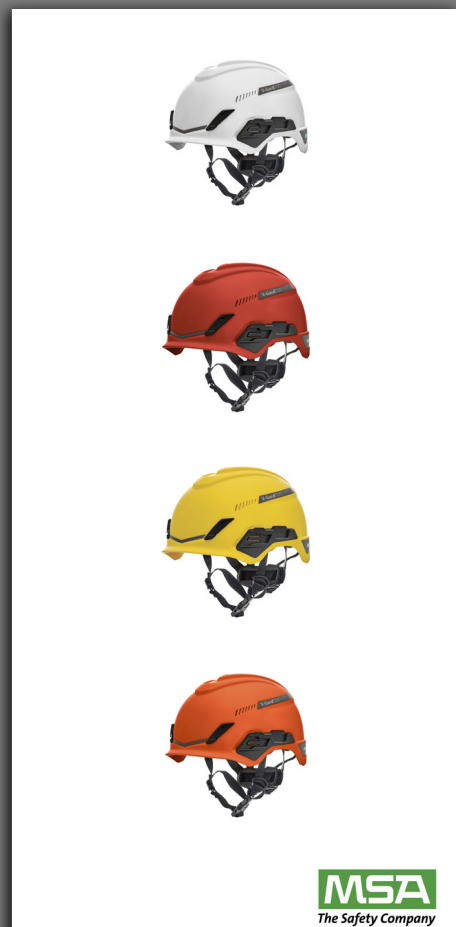

CASCO SKULLGARD FAS-TRAC III MSA

Casco tipo cachucha Skullgard® de resina fenólica (baquelita), no ranurado, con suspensión Fas-Trac III de 4 puntos. Se caracteriza por su construcción para el trabajo pesado, para usarse en las fundiciones y otras industrias donde las temperaturas elevadas son comunes.

Ideal para: Construcción, trabajos de alta exposición solar, refinerías, fundiciones e industria del metal, minería rajo abierto, industria del gas y petróleo, soldadura.

Modelo	Color	Múltiplos	De línea
M475395	Tostado natural	1 pieza	X
M475396	Blanco	1 pieza	X
M475397	Amarillo	1 pieza	X
M454620	Roja	1 pieza	X
M454621	Verde	1 pieza	X
M454622	Gris	1 pieza	X



CASCO SKULLGARD ALA ANCHA MSA

Casco Skullgard® ala ancha, fabricado en resina fenólica (baquelita), no ranurado, con suspensión Fas-Trac III de 4 puntos. Se caracteriza por su construcción para el trabajo pesado, para usarse en las fundiciones y otras industrias donde las temperaturas elevadas son comunes.

Ideal para: Construcción, trabajos de alta exposición solar, refinerías, fundiciones e industria del metal, minería rajo abierto, industria del gas y petróleo, soldadura.

Modelo	Color	Múltiplos	De línea
M475407	Tostado natural	1 pieza	X
M475408	Blanco	1 pieza	X
M475411	Verde	1 pieza	X

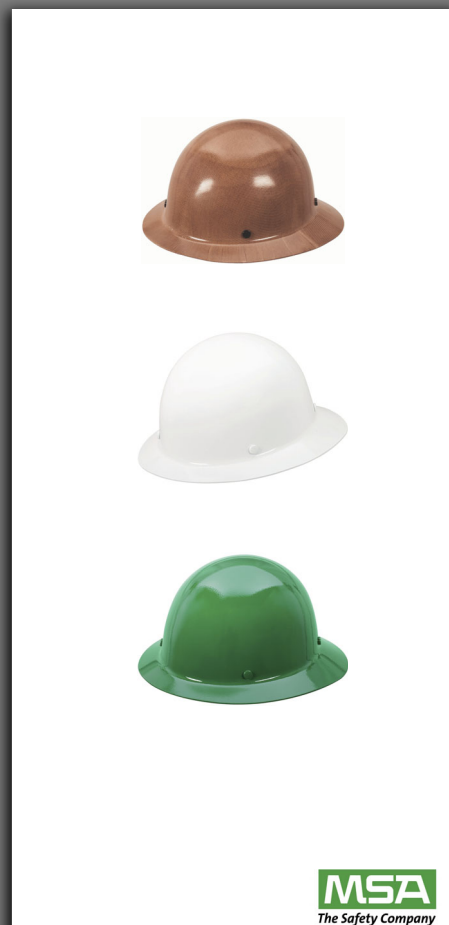

10124238 MSA

Barboquejo V-Gard® de 4 puntos, tipo clip, con ajuste a la suspensión, cinta de poliéster.

Ideal para: Construcción, electricidad, gas y petróleo, industria química, minería, industria en general.

UM	Múltiplos	De línea
Pieza	10 piezas	✓



M230564 MSA

Barboquejo elástico de 2 puntos, con gancho para casco o cachucha, cinta de nylon. Asegura e impide que el casco se caiga de la cabeza del usuario en condiciones de mucho viento.

Ideal para: Construcción, electricidad, gas y petróleo, industria química, minería, industria en general.

UM	Múltiplos	De línea
Pieza	50 piezas	✓



10156500 MSA

Suspensión Fas-Trac III de 4 puntos para casco o cachucha V-Gard®, tamaño estándar (6 1/2 – 8 pulgadas).

Ideal para: Construcción, electricidad, gas y petróleo, industria química, minería, industria en general.

UM	Múltiplos	De línea
Pieza	50 piezas	✓



10156499 MSA

Suspensión One-Touch® de remplazo, para cascos V-Gard®.

Ideal para: Construcción, electricidad, gas y petróleo, industria química, minería, industria en general.

UM	Múltiplos	De línea
Pieza	50 piezas	✗



697410 MSA

Visera SunShield para casco de ala completa V-Gard® y Topgard®. Fabricada en poliuretano, aunque la parte frontal es de Lexan; tintado color gris.

Ideal para: Construcción, minería (exterior), agricultura, gas y petróleo, industria en general.

UM	Múltiplos	De línea
Pieza	1 pieza	✗

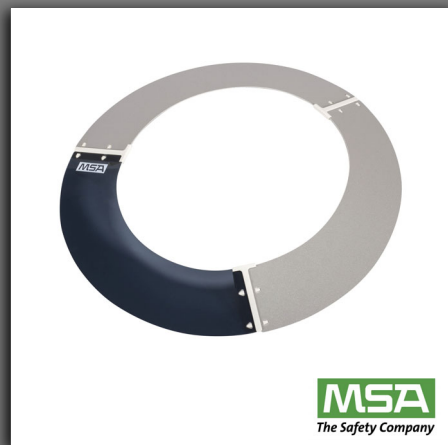

MSA
The Safety Company

697290 MSA

Visera para ampliar sombra para casco tipo cachucha V-Gard®.

Ideal para: Construcción, minería (exterior), agricultura, gas y petróleo, industria en general.

UM	Múltiplos	De línea
Pieza	1 pieza	✓



MSA
The Safety Company

M231271 MSA

Juego de portalámpara y portacable para montar la lámpara minera en los cascos y cachuchas MSA.

Ideal para: Construcción, electricidad, gas y petróleo, industria química, minería, industria en general.

UM	Múltiplos	De línea
Pieza	1 pieza	✓



MSA
The Safety Company

10194765 MSA

Barboquejo para cascos V-Gard® H1, con certificación EN12492.

En conjunto con los cascos V-Gard® H1, es ideal para trabajos en alturas, de rescate y en espacios confinados.

UM	Múltiplos	De línea
Pieza	1 pieza	✗



MSA
The Safety Company



**PROTECCION
CORPORAL**

TY127S DUPONT

Overol desechable DuPont™ Tyvek® 400, costuras cosidas, elástico en puños y tobillos, capucha integrada, color blanco.

Ideal para: El manipulado farmacéutico, procesado químico, industria de petróleo y gas, mantenimiento y operaciones de tipo general, pintura en spray y limpieza, entre muchas otras.

Tallas	UM	Múltiplos	De línea
M a XXXL	Pieza	25 piezas	✓
XXXXL	Pieza	25 piezas	✗



NG127S DUPONT

Overol desechable DuPont™ NexGen ProShield® 60, costuras cosidas, elástico en puños y tobillos, capucha integrada, color blanco.

Ideal para: Limpieza, saneamiento y mantenimiento industrial en general.

Tallas	UM	Múltiplos	De línea
M a XXL	Pieza	25 piezas	✓
XXXL, XXXXL	Pieza	25 piezas	✗



QC127S DUPONT

Overol desechable DuPont™ Tychem® 2000, costura sencilla, cierre al frente, capucha integrada, elástico en puños y tobillos, color amarillo.

Ideal para: Protección contra salpicaduras en una variedad de entornos industriales, incluido el refinado de petróleo, la fabricación de pulpa y papel, procesamiento de alimentos, procesamiento de productos químicos y fabricación de productos farmacéuticos.

Tallas	UM	Múltiplos	De línea
M a XXL	Pieza	12 piezas	✓



TY122S DUPONT

Overol desechable DuPont™ Tyvek® 400, con cierre frontal, elástico en puños, capucha y espalda, calcetines antideslizantes incluidas, color blanco.

Ideal para: Manipulado farmacéutico, procesado químico, industria de petróleo y gas, mantenimiento y operaciones de tipo general, pintura en spray y limpieza, entre muchas otras.

Tallas	UM	Múltiplos	De línea
M a XXXL	Pieza	25 piezas	✗



TYVCHF5S DUPONT

Overol desechable DuPont™ Tyvek® Classic, costuras cosidas, elástico en puños y tobillos, capucha integrada.

Ideal para: Manipulado farmacéutico, procesado químico, industria de petróleo y gas, mantenimiento y operaciones de tipo general, pintura en spray y limpieza, entre muchas otras.

Tallas	UM	Múltiplos	De línea
M a XXXL	Pieza	25 piezas	X



SL127B DUPONT

Overol desechable DuPont™ Tychem® 4000, con capucha estándar, muñecas y tobillos elásticos, solapa con cierre adhesivo, costuras reforzadas, color blanco.

Ideal para: Protección contra salpicaduras en una variedad de entornos industriales, incluido mezcla química, remediación peligrosa, respuesta médica de emergencias, pulverización de pintura, y ambientes nucleares.

Tallas	UM	Múltiplos	De línea
M a XXL	Pieza	12 piezas	X



JYR-4005 JYRSA

Overol laminado desechable, fabricado en tela no tejida. Composición: 58% polipropileno, 39% polietileno y 3% otros.

Ideal para: Mantenimiento y limpieza en general, manejo de desechos orgánicos, pintura, fumigación, molido, lijado, industria automotriz, alimenticia, petrolera, laboratorios, hospitales, construcción.

Tallas	UM	Múltiplos	De línea
M a XXL	Pieza	25 piezas	X



TK555T DUPONT

Traje encapsulado nivel A DuPont™ Tychem® 10000, color amarillo limón. Espalda expandida, entrada por parte trasera; careta extra amplia; guantes de doble capa y calcetines con solapa externa incluidos, solapa doble con cierre de felpa y gancho. Dos válvulas de escape. Ofrece un alto rendimiento de barrera química.

Ideal para: Aplicaciones industriales, químicas y respuesta de HazMat.

Tallas	UM	Múltiplos	De línea
M a XXXL	Pieza	1 pieza	X



3881 CRM

Overol Dominator™ con gorro, material de PVC/poliéster, calibre 0.42 mm, cremallera y broches a presión, color verde.

Ideal para: Inspección de sistemas de tanques sépticos, limpieza y desatasco de tuberías, operadores de plantas químicas y sistemas, limpieza de derrames de petróleo, pintura de superficies y en aerosol, entre muchos otros.

Tallas	UM	Múltiplos	De línea
M y XL	Pieza	1 pieza	✓
L, 2XL a 5XL	Pieza	5 piezas	✗



3882 CRM

Overol Dominator™ de poliéster con doble recubrimiento de PVC de alta resistencia. Cierre de cremallera frontal con doble solapa que oculta visualmente el cierre. Calibre .42 mm, color verde.

Ideal para: Inspección de sistemas de tanques sépticos, limpieza y desatasco de tuberías, limpieza de derrames de petróleo, pintura de superficies y en aerosol, entre otros.

Tallas	UM	Múltiplos	De línea
S a 9XL	Pieza	5 piezas	✗



SX39030 CRM

Chamarras de algodón retardante a la flama, 30" (76 cm) de largo, con broches anodizados para fácil colocación y retiro.

Ideal para: Manejo de piezas fundidas, tratamiento térmico de productos metálicos, pintura y reparación de equipos y maquinarias, soldadura de componentes y tuberías, manejo de máquinas de soldadura, corte de antorcha, soldadura Mig.

Tallas	UM	Múltiplos	De línea
M a XL	Pieza	1 pieza	✓
S, 2XL a 5XL	Pieza	24 piezas	✗



DD-408 JYRSA

Chamarras cazadora termoaislante, fabricada en tela suave, cómoda y resistente a la filtración de agua. Gorro tipo escafandra ajustable, desmontable con zipper de seguridad. Con 5 broches metálicos fabricados de latón no oxidables.

Ideal para: Trabajos en exterior, cuartos fríos, cámaras de refrigeración y congelación, almacenes fríos.

Tallas	UM	Múltiplos	De línea
S a XXL	Pieza	2 piezas	✗



SR-1010CRL JYRSA

Chaleco de malla anaranjado de alta visibilidad, con reflejante térmico 100% PVC color amarillo de 1 3/8" (3.5 cm), correas elásticas en los costados.

Ideal para: Industria de la construcción, minera, manejo de mercancía en general, del transporte terrestre y aéreo. Actividades de vigilancia o supervisión, deportivas.

Tallas	UM	Múltiplos	De línea
Unitalla	Pieza	50 piezas	✓



SR-1010VCRL JYRSA

Chaleco de malla color verde de alta visibilidad, con reflejante térmico 100% PVC color amarillo de 1 3/8" (3.5 cm), correas elásticas en los costados.

Ideal para: Industria de la construcción, minera, manejo de mercancía en general, del transporte terrestre y aéreo. Actividades de vigilancia o supervisión, deportivas.

Tallas	UM	Múltiplos	De línea
Unitalla	Pieza	50 piezas	✓



SR-1010AZCRL JYRSA

Chaleco de malla color azul de alta visibilidad, con reflejante térmico 100% PVC color amarillo de 1 3/8" (3.5 cm), correas elásticas en los costados.

Ideal para: Industria de la construcción, minera, manejo de mercancía en general, del transporte terrestre y aéreo. Actividades de vigilancia o supervisión, deportivas.

Tallas	UM	Múltiplos	De línea
Unitalla	Pieza	50 piezas	✗



SR-1020AMCR JYRSA

Chaleco de tela 100% poliéster de alta visibilidad color amarillo, con reflejante textil en color gris de 2" (5 cm) de ancho. Zipper de seguridad, color blanco, de 45 cm de largo.

Ideal para: Industria de la construcción, minera, manejo de mercancía en general, del transporte terrestre y aéreo. Actividades de vigilancia o supervisión, deportivas.

Tallas	UM	Múltiplos	De línea
M a XL	Pieza	1 pieza	✓
XXL	Pieza	20 piezas	✗



SR-1020VCR JYRSA

Chaleco poliéster de alta visibilidad color verde, cinta reflejante textil en color gris de 2" (5 cm) de ancho. Zipper de seguridad color blanco, de 45 cm de largo.

Ideal para: Industria de la construcción, minera, manejo de mercancía en general, del transporte terrestre y aéreo. Actividades de vigilancia o supervisión, deportivas.

Tallas	UM	Múltiplos	De línea
M a XL	Pieza	1 pieza	✓
XXL	Pieza	20 piezas	✗



SR-1020ANCR JYRSA

Chaleco poliéster de alta visibilidad color naranja, cinta reflejante textil en color gris de 2" (5 cm) de ancho. Zipper de seguridad color blanco, de 45 cm de largo.

Ideal para: Industria de la construcción, minera, manejo de mercancía en general, del transporte terrestre y aéreo. Actividades de vigilancia o supervisión, deportivas.

Tallas	UM	Múltiplos	De línea
M a XXL	Pieza	1 pieza	✓



SR-1010AZCRL JYRSA

Chaleco de malla color azul de alta visibilidad, con reflejante térmico 100% PVC color amarillo de 1 3/8" (3.5 cm), correas elásticas en los costados.

Ideal para: Industria de la construcción, minera, manejo de mercancía en general, del transporte terrestre y aéreo. Actividades de vigilancia o supervisión, deportivas.

Tallas	UM	Múltiplos	De línea
Unitalla	Pieza	50 piezas	✗



SR-1010AMCRL JYRSA

Chaleco de malla color amarillo de alta visibilidad, con reflejante térmico 100% PVC de 1 3/8" (3.5 cm), correas elásticas en los costados.

Ideal para: Industria de la construcción, minera, manejo de mercancía en general, del transporte terrestre y aéreo. Actividades de vigilancia o supervisión, deportivas.

Tallas	UM	Múltiplos	De línea
Unitalla	Pieza	50 piezas	✓



SR-2090VCR JYRSA

Chaleco rescatista color verde de alta visibilidad, fabricado en tela 100% poliéster, costados cerrados, cinta reflejante térmico plástico 100% PVC color plata de 2" (5 cm) de ancho.

Ideal para: Industria de la construcción, minera, manejo de mercancía en general, del transporte terrestre y aéreo. Actividades de salvamento, vigilancia o supervisión, deportivas.

Tallas	UM	Múltiplos	De línea
M a XXL	Pieza	10 piezas	✗



SR-1012SR JYRSA

Chaleco de malla anaranjado de alta visibilidad, bandas elásticas en los costados, sin reflejante.

Ideal para: Construcción, obras públicas, servicios y transporte.

Tallas	UM	Múltiplos	De línea
Unitalla	Pieza	50 piezas	✓



SR-1012VSR JYRSA

Chaleco de malla color verde de alta visibilidad, bandas elásticas en los costados, sin reflejante.

Ideal para: Construcción, obras públicas, servicios y transporte.

Tallas	UM	Múltiplos	De línea
Unitalla	Pieza	50 piezas	✓



SR-2040ANCR JYRSA

Chaleco rescatista color naranja, fabricado en tela 70% poliéster, 30% algodón. Zipper de seguridad color negro, tipo "pata de elefante" y reforzado. Cinta reflejante térmico plástica, 100% PVC color plata y de 2" (5 cm) de ancho, con microesferas encapsuladas.

Ideal para: Industria de la construcción, minera, manejo de mercancía en general, del transporte terrestre y aéreo. Actividades de salvamento, vigilancia o supervisión, deportivas.

Tallas	UM	Múltiplos	De línea
M a XXL	Pieza	10 piezas	✗



SR-2020VCR JYRSA

Chaleco rescatista color verde, fabricado en tela 70% poliéster, 30% algodón. Zipper de seguridad color negro, tipo "pata de elefante" y reforzado. Cinta reflejante térmico plástica, 100% PVC color plata y de 2" (5 cm) de ancho, con microesferas encapsuladas.

Ideal para: Industria de la construcción, minera, manejo de mercancía en general, del transporte terrestre y aéreo. Actividades de salvamento, vigilancia o supervisión, deportivas.

Tallas	UM	Múltiplos	De línea
M a XXL	Pieza	10 piezas	X



JYRSA

SR-1017VCR JYRSA

Chaleco carrillero color verde, fabricado en malla de punto abierto, con recubrimiento plástico (apresto). Reflejante térmico 100% PVC color amarillo de 1 3/8" (3.5 cm) con microesferas encapsuladas. Cierre de gancho y felpa en el abdomen.

Ideal para: Industria de la construcción, minera, manejo de mercancía en general, del transporte terrestre y aéreo. Actividades de vigilancia o supervisión, deportivas.

Tallas	UM	Múltiplos	De línea
Unitalla	Pieza	15 piezas	✓



JYRSA

SR-2090AMCR JYRSA

Chaleco rescatista color amarillo de alta visibilidad, fabricado en tela 100% poliéster, costados cerrados, cinta reflejante térmico plástico 100% PVC color plata de 2" (5 cm) de ancho.

Ideal para: Industria de la construcción, minera, manejo de mercancía en general, del transporte terrestre y aéreo. Actividades de salvamento, vigilancia o supervisión, deportivas.

Tallas	UM	Múltiplos	De línea
M a XXL	Pieza	10 piezas	X



JYRSA

SURVCL20 CRM

Chaleco de seguridad Luminator™ de alta visibilidad, unisex, de poliéster color naranja/negro, con cintas reflejantes lima/plata, 7 bolsas: 2 internas y 5 externas.

Ideal para: Las industrias de la construcción, minería, metalúrgica, servicios públicos.

Tallas	UM	Múltiplos	De línea
M a XXXXL	Pieza	50 piezas	X



MCR SAFETY

56-100 ANSELL

Mandil AlphaTec® de vinilo (PVC) color verde, 18 mil de grosor. Ideal para: Empacado de filetes y carne picada, enlatado, embotellado, almacenamiento y transporte, mantenimiento y reparación de equipos, desinfección y saneamiento de plantas, transferencia de líquidos.

Tallas	UM	Múltiplos	De línea
33" X 44"	Pieza	12 piezas	✘
33" X 49"			



56-101 ANSELL

Mandil AlphaTec® de vinilo (PVC) color blanco, 18 mil de grosor. Ideal para: Empacado de filetes y carne picada, enlatado, embotellado, almacenamiento y transporte, mantenimiento y reparación de equipos, desinfección y saneamiento de plantas, transferencia de líquidos.

Tallas	UM	Múltiplos	De línea
33" X 44"	Pieza	12 piezas	✘
33" X 49"			



56-103 ANSELL

Mandil AlphaTec® de vinilo (PVC) color blanco, 18 mil de grosor. Integra un parche adicional de 18 mil en la zona del estómago para lograr una protección extra en las zonas críticas de alto desgaste. Ideal para: Empacado de filetes y carne picada, enlatado, embotellado, almacenamiento y transporte, mantenimiento y reparación de equipos, desinfección y saneamiento de plantas, transferencia de líquidos.

Tallas	UM	Múltiplos	De línea
33" x 44"	Pieza	12 piezas	✔



56-400 ANSELL

Mandil AlphaTec® de PVC y nylon, color amarillo, 17 mil de grosor. Ideal para: Empacado de filetes y carne picada, enlatado, embotellado, almacenamiento y transporte, mantenimiento y reparación de equipos, desinfección y saneamiento de plantas, transferencia de líquidos.

Tallas	UM	Múltiplos	De línea
35" x 45"	Pieza	12 piezas	✘



56-512 ANSELL

Mandil AlphaTec® de nylon y polialgodón color negro, 17-19 mil de grosor.

Ideal para: Empacado de filetes y carne picada, enlatado, embotellado, almacenamiento y transporte, mantenimiento y reparación de equipos, desinfección y saneamiento de plantas, transferencia de líquidos.

Tallas	UM	Múltiplos	De línea
33" x 45"	Pieza	12 piezas	✗



56-800 ANSELL

Mandil AlphaTec® (Endurosaf™) de poliuretano color blanco, de 8-9 mil de grosor.

Ideal para: Empacado de filetes y carne picada, enlatado, embotellado, almacenamiento y transporte, mantenimiento y reparación de equipos, transferencia de líquidos, desinfección y saneamiento de plantas.

Tallas	UM	Múltiplos	De línea
34" X 45"	Pieza	24 piezas	✓
34" X 50"	Pieza	24 piezas	✗



56-801 ANSELL

Mandil AlphaTec® (Endurosaf™) de poliuretano color amarillo, de 8-9 mil de grosor.

Ideal para: Empacado de filetes y carne picada, enlatado, embotellado, almacenamiento y transporte, mantenimiento y reparación de equipos, transferencia de líquidos, desinfección y saneamiento de plantas.

Tallas	UM	Múltiplos	De línea
34" X 45" 34" X 50"	Pieza	24 piezas	✓



TY273B00 DUPONT

Delantal desechable DuPont™ Tyvek® 400, costuras reforzadas, tipo babero, cintas de amarre en cuello y cintura, color blanco.

Ideal para: Manipulado farmacéutico, procesado químico, industria de petróleo y gas, mantenimiento y operaciones de tipo general, pintura en spray y limpieza, entre muchas otras.

Tallas	UM	Múltiplos	De línea
Unitalla	Pieza	100 piezas	✗



DD-1141 JYRSA

Mandil elaborado en tela 100% PVC satinado translúcido, con tirantes de cinta de lino de 1.3 cm de ancho y refuerzos plásticos de PVC. Calibre: 0.15 mm. Medidas: 60 cm x 90 cm.

Ideal para: Industria alimenticia, emparadoras, trabajos de lavado y limpieza, manejo de desechos orgánicos.

Tallas	UM	Múltiplos	De línea
Unitalla	Pieza	10 piezas	✓



DD-11353PESP JYRSA

Mandil elaborado en tela 100% PVC color blanco, con tirantes de cinta de polipropileno color blanco de 2 cm de ancho, 0.40 mm de calibre, corte completo de 70 cm x 110 cm.

Ideal para: Industria alimenticia, emparadoras, trabajos de lavado y limpieza, manejo de desechos orgánicos.

Tallas	UM	Múltiplos	De línea
Unitalla	Pieza	1 pieza	✓



M-445 F-937 LENARD

Mandil elaborado con tela 445 Silver. Composición (tejido) de 50% viscosa FR, 23% M-Aramida, 22% de Aluminio y 5% de P-Aramida. Con forro elaborado en tela Valen-T ignifuga, Clase II.

Ideal para: Fundición; área de colado de Hierro, Zinc y Aluminio; radiaciones de calor, hornos.

Tallas	UM	Múltiplos	De línea
70 cm x 110 cm	Pieza	1 pieza	✗



M-445 FORRO SENCILLO LENARD

Mandil elaborado con tela 445 Silver. Composición (tejido) de 50% viscosa FR, 23% M-Aramida, 22% de Aluminio y 5% de P-Aramida. Con forro sencillo.

Ideal para: Fundición; área de colado de Hierro, Zinc y Aluminio; radiaciones de calor; hornos.

Tallas	UM	Múltiplos	De línea
60 cm x 90 cm	Pieza	1 pieza	✗



DD-1121 JYRSA

Conjunto de impermeable en color amarillo, tela de PVC/poliéster, botones plásticos de presión, calibre 0.35 mm.

Ideal para: Protección contra la lluvia, manejo de materiales húmedos, trabajos de limpieza, construcción, excelente para trabajos de lavado en rastros y empacadoras de alimentos, pesca.

Tallas	UM	Múltiplos	De línea
S a XL	Pieza	12 piezas	✗
XXL	Pieza	10 piezas	✗



DD-1124 JYRSA

Impermeable tipo capamanga en color amarillo, tela de PVC/poliéster, botón plástico de presión, 2 m de largo, 0.35 mm de calibre.

Ideal para: Protección contra la lluvia, manejo de materiales húmedos, trabajos de limpieza, construcción, excelente para trabajos de lavado en rastros y empacadoras de alimentos, pesca.

Tallas	UM	Múltiplos	De línea
Unitalla	Pieza	15 piezas	✗



DD-1119 JYRSA

Impermeable tipo gabardina en color amarillo corta, tela de PVC/poliéster, con botones plásticos de presión, 1.05 m de largo y 0.35 mm de calibre.

Ideal para: Manejo de materiales húmedos, trabajos de limpieza, construcción, excelente para trabajos de lavado en rastros y empacadoras de alimentos, pesca, entre otros.

Tallas	UM	Múltiplos	De línea
S a XXL	Pieza	15 piezas	✗



DD-1120 JYRSA

Impermeable tipo gabardina en color amarillo larga, tela de PVC/poliéster, con botones plásticos de presión, 1.34 m de largo y 0.35 mm de calibre.

Ideal para: Protección contra la lluvia, manejo de materiales húmedos, trabajos de limpieza, construcción, trabajos de lavado en rastros, etc.

Tallas	UM	Múltiplos	De línea
M a L	Pieza	1 pieza	✓
S, XL, XXL	Pieza	15 piezas	✗



JYR-826 3C JYRSA

Faja con elástico de 20.3 cm y tirantes de 3.2 cm, con hebilla de ajuste. Posee banda elástica de alta visibilidad de 10.1 cm de ancho, cierre delantero de gancho y felpa y cinturón de polipropileno con broche cóncavo de seguridad para tercer ajuste.

Ideal para: Para quien está en la misma postura por mucho tiempo, levanta o mueve objetos pesados, camina o permanece mucho tiempo de pie, etc.

Tallas	UM	Múltiplos	De línea
S a XXL	Pieza	1 pieza	✓



JYR-814 3C JYRSA

Faja de malla doble con tirantes elásticos de 3.2 cm, con hebilla de ajuste. Cierre delantero de gancho y felpa. Cinturón de polipropileno con broche cóncavo de seguridad para un tercer ajuste.

Ideal para: Ayuda a corregir la postura del usuario, para prevenir lesiones en la zona lumbar y brindar mayor confort en largas jornadas, estando de pie o en actividades de carga y descarga.

Tallas	UM	Múltiplos	De línea
S a XXL	Pieza	25 piezas	✗



JYR-826 JYRSA

Faja con elástico de 20.3 cm y tirantes de 3.2 cm, con hebilla de ajuste. Posee una banda elástica de alta visibilidad de 10.1 cm de ancho y cierre delantero de gancho y felpa.

Ideal para: Quien esta en la misma postura por mucho tiempo, camina mucho o permanece mucho tiempo de pie, levanta o mueve objetos pesados, maneja vehículos por largas jornadas, entre otros.

Tallas	UM	Múltiplos	De línea
S a XL	Pieza	1 pieza	✓
XXL	Pieza	30 piezas	✗



P-937 LENARD

Pantalón elaborador en tela Valen-T ignífuga, Clase II. ATPV de 14 Cal/cm2. Composición (tejido) de algodón, acrílica modificada tipo F, viscosa y P-Aramida. Color azul marino.

Ideal para: Sector metalúrgico, fundición, resistencia a la salpicadura de Hierro, Zinc y Aluminio.

Tallas	UM	Múltiplos	De línea
36	Pieza	1 pieza	✓
30 a 34,38	Pieza	1 pieza	✗



TY210S DUPONT

Bata DuPont™ Tyvek® 400, muñecas abiertas. Se extiende por debajo de la cadera; cierre con solapa al frente; costuras cosidas, color blanco. Ideal para: Manipulado farmacéutico, procesado químico, industria de petróleo y gas, mantenimiento y operaciones de tipo general, pintura en spray y limpieza, entre muchas otras.

Tallas	UM	Múltiplos	De línea
M a XXXXL	Pieza	30 piezas	✘



DUPONT

CAP-826 LENARD

Capucha elaborada en tela RS Xispal (Interlock) ignífuga y antiestática. ATPV de 11.4 Cal/cm², Clase II. Composición (tejido) de algodón, acrílica modificada tipo F, viscosa y antiestático. Color azul marino. Ideal para: Sector petroquímico, mantenimiento industrial, gas, eléctrico.

Tallas	UM	Múltiplos	De línea
Unitalla	Pieza	1 pieza	✔



FC450S00 DUPONT

Cubre zapatos DuPont™ Tyvek® 400 FC con suela antiderrapante y elástico superior. 5" (13 cm) de alto, costuras cosidas, color gris. Ideal para: Se utiliza exclusivamente para cubrir zapatos, botas y botines.

Tallas	UM	Múltiplos	De línea
Unitalla	Pieza	200 piezas	✘



DUPONT

CH-937 LENARD

Camisola elaborada en tela Valen-T ignífuga, Clase II. ATPV de 14 Cal/cm². Composición (tejido) de algodón, acrílica modificada tipo F, viscosa y P-Aramida. Color azul marino. Ideal para: Sector metalúrgico, fundición, resistencia a la salpicadura de Hierro, Zinc y Aluminio.

Tallas	UM	Múltiplos	De línea
XXL	Pieza	1 pieza	✔
S a XL	Pieza	10 piezas	✘





3M
ANSI Z87.1

**PROTECCION
FACIAL**

82516-00000 3M

Cabezal H10 3M™ con suspensión tipo matraca y corona extendida para la cabeza, color azul.

Ideal para: Montaje, operaciones de máquina, desbaste, descontaminación, eléctrico, demolición, limpieza, lijado, pintura, soldadura.

UM	Múltiplos	De línea
Pieza	10 piezas	X



3M

82706-10000 3M

Mica facial moldeada W96IR5 3M™, sombra 5.0 contra IR. Hechas de policarbonato durable, resistente a salpicaduras e impactos. Protege a los trabajadores del riesgo de exposición infrarroja.

Ideal para: Lijado, mantenimiento de instalaciones, pintura, soldadura, limpieza, descontaminación, desbaste, operaciones de máquina, montaje, demolición, eléctrico.

UM	Múltiplos	De línea
Pieza	10 piezas	X



3M

82589-00000 3M

Cabezal H8A-S Deluxe 3M™ de aluminio con suspensión matraca, para altas temperaturas, color plata.

Ideal para: Industria automotriz, manufactura en general, fabricación de metales, mantenimiento militar, reparación y operación (MRO), minería, petróleo y gas, farmacéutica, transporte.

UM	Múltiplos	De línea
Pieza	10 piezas	X



3M

103 MCR

Cabezal de policarbonato color azul, con trinquete. Permite subir y bajar la careta mientras se utiliza. Acepta la mayoría de los protectores faciales perforados universalmente. Se recomienda para operaciones con exposición directa de luz blanca.

Ideal para: La industria automotriz y construcción.

UM	Múltiplos	De línea
Pieza	1 pieza	✓



ANSI
Z87.1
MCR
SAFETY

483000 MCR

Cabezal de policarbonato color negro, con ajuste de trinquete que brinda mas comodidad y una protección completa. Compatible con la mayoría de las micas faciales de la industria.

Ideal para: La industria automotriz y construcción.

UM	Múltiplos	De línea
Pieza	1 pieza	✓



82520-10000 3M

Cabezal H24M Universal 3M™ montable a casco, color azul, con sistema de dos posiciones para bloquear la visera hacia arriba y hacia afuera cuando no se está usando.

Ideal para: Industria automotriz, construcción, fabricación de alimentos y bebidas, manufactura en general, mantenimiento militar, reparación y operación (MRO), minería, petróleo y gas, farmacéutica, transporte, entre muchos otros.

UM	Múltiplos	De línea
Pieza	1 pieza	✓



101 MCR

Soporte de nylon dieléctrico en color azul, con cordón elástico. Se adapta a la mayoría de los cascos. Se recomienda para operaciones con exposición directa de luz blanca. La mica se vende por separado.

Ideal para: Industria automotriz, construcción.

UM	Múltiplos	De línea
Pieza	24 piezas	✓



102 MCR

Soporte de aluminio en color plateado. Se adapta a la mayoría de los cascos en el mercado. La mica se vende por separado.

Ideal para: Industria automotriz, construcción.

UM	Múltiplos	De línea
Pieza	24 piezas	✗



10158799 MSA

Marco metálico V-Gard®, para cascos tipo cachucha. También compatibles con toda la línea de visores V-Gard®. 3 diferentes posiciones de ajuste para el visor. Siempre deben usarse con protección ocular primaria, tal como anteojos de seguridad para alto impacto.

Ideal para: Operación de maquinaria, mantenimiento, extrusión, transportación, sandblast, fundición, etc.

UM	Múltiplos	De línea
Pieza	10 piezas	X



10121266 MSA

Marco V-Gard® de HDPE o polietileno de alta densidad, color negro, SIN control de polvo. Cuenta con adaptadores para las ranuras en la cachucha para usarse con o sin orejeras. Marco ajustable que se desliza y permite su uso con la mayoría de los respiradores de media máscara.

UM	Múltiplos	De línea
Pieza	10 piezas	X



10187161 MSA

Armazón universal V-Gard®. Diseñado para adaptarse a todos los cascos V-Gard tipo cachucha MSA y visores.

Ideal para: En conjunto con los cascos tipo cachucha V-Gard® y visores, ofrece protección contra partículas y polvo.

UM	Múltiplos	De línea
Pieza	10 piezas	X



10115730 MSA

Marco V-Gard® para cachuchas ranuradas, hecho de HDPE o polietileno de alta densidad color negro. Ajustable, se desliza y permite su uso con la mayoría de los respiradores de media máscara.

Ideal para: Cuenta con control de polvos que evita que partículas, rebaba o humedad entre en contacto con la cara, ya que sella perfectamente el espacio entre el marco y el casco.

UM	Múltiplos	De línea
Pieza	10 piezas	X



10115821 MSA

Marco V-Gard® de nylon, ajustable, para temperaturas elevadas, con control de polvo. Cuenta con adaptadores para las ranuras en la cachucha, para usarse con o sin orejeras.

Ideal para: Por sus componentes no metálicos, es posible utilizarlo en aplicaciones eléctricas. Cuenta con control de residuos que crea un sello entre el casco y el marco, evitando que partículas líquidas y sólidas tengan contacto con ojos y cara.

UM	Múltiplos	De línea
Pieza	10 piezas	X



10116627 MSA

Marco V-Gard® universal, para cascos de ala completa sin control de polvo, de HDPE o polietileno de alta densidad color negro. Se ajusta por una cinta plástica de alta durabilidad, que permite el posicionamiento seguro del marco en el casco de ala completa. Puede usarse con o sin orejeras.

Ideal para: Por no tener partes metálicas, se puede utilizar en aplicaciones dieléctricas.

UM	Múltiplos	De línea
Pieza	10 piezas	X



10115844 MSA

Visor de policarbonato, transparente, moldeado, con capa antiempañamiento y antirrayaduras. Longitud: 9.25" (23.5 cm) x 17" (43.2 cm) x .098" (2.5 mm).

Ideal para: Trabajadores en ambientes como las plantas de fundición de acero, donde están expuestos a altos niveles de calor radiante y/o a deslumbramiento excesivo.

UM	Múltiplos	De línea
Pieza	5 piezas	X



10115859 MSA

Visor de sombra 3, de policarbonato moldeado. Longitud: 8" (20.3 cm) x 17.25" (43.8 cm) x .07" (1.8 mm). Diseñados para proteger del daño por impactos y exposición infrarroja IR.

Ideal para: Para soldadura, fundición, soldadura con gas, y cortadoras por medio de luz. Fueron diseñados para uso rudo.

UM	Múltiplos	De línea
Pieza	5 piezas	X

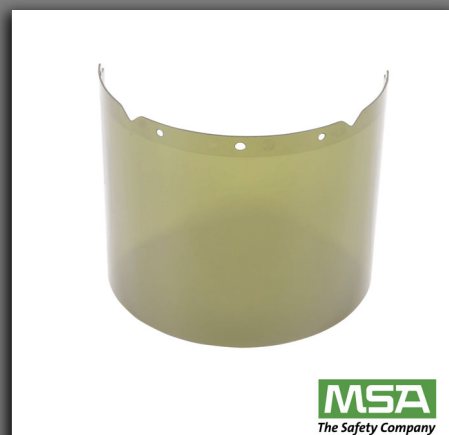

10115836 MSA

Visor V-Gard® transparente, hecho de policarbonato de alta durabilidad. Por sus extremos curvos, pueden ser utilizados con orejeras. Dimensiones: 8" (20.3 cm) x 17" (43.2 cm) x .04" (1.02 mm). Ideal para: Ayuda a proteger a los usuarios de partículas en el aire, salpicaduras o spray.

UM	Múltiplos	De línea
Pieza	10 piezas	X



MSA
The Safety Company

10115847 MSA

Visor V-Gard® de policarbonato, para protección contra ráfagas por arco eléctrico. Protege contra radiaciones de 12.9 cal/cm² conforme a ASTM F2178-2008 (ref. NFPA 70E-2012, categoría de riesgo 2). Compatibles con todos los cascos y cachuchas marca MSA. Ideal para: Trabajadores electricistas que trabajan con conexiones de alta tensión. Manufactura, servicios públicos, construcción, industria petrolera y petroquímica.

UM	Múltiplos	De línea
Pieza	1 pieza	X



MSA
The Safety Company

10115855 MSA

Visor de propionato transparente, para uso químico y salpicaduras. Dimensiones: 8" (20.3 cm) x 17" (43.2 cm) x .098" (2.5mm). Ideal para: Manufactura, laboratorios, industria petroquímica, agricultura, industria farmacéutica, petróleo y gas, minería, industria en general.

UM	Múltiplos	De línea
Pieza	5 piezas	X



MSA
The Safety Company

GA90034 MSA

Visor claro V-Gard® con conector (refacción para el V-Gard® 950). Ideal para: En conjunto con el casco V-Gard® 950, para la protección contra el arco eléctrico sobre la cara; donde existan riesgos de impactos, salpicaduras químicas, radiación ultravioleta, salpicaduras de metales fundidos, entre otros.

UM	Múltiplos	De línea
Pieza	1 pieza	X



MSA
The Safety Company

181540 MCR

Mica de policarbonato color claro, sin recubrimiento, de 8" (20.3 cm) x 16" (40.6 cm), 0.040" (1 mm) de calibre.

Ideal para: Industria automotriz y construcción.

UM	Múltiplos	De línea
Pieza	100 piezas	✗



181640 MCR

Mica de PETG transparente, calibre 0.042" (1 mm). Mide 8" (20.3 cm) x 16" (40.6 cm). Brinda protección superior contra salpicaduras de líquidos y escombros que podrían dañar la cara.

Ideal para: Industria automotriz y construcción.

UM	Múltiplos	De línea
Pieza	1 pieza	✓



82543-00000 3M

Mica facial plana WP98 3M™ hecha de policarbonato, resistente a impactos. La mica se monta rápidamente en cualquier protección para cabeza 3M sin herramientas, broches o levas.

Ideal para: Montaje, operaciones de máquina, desbaste, descontaminación, pintura, soldadura, mantenimiento de instalaciones, limpieza, lijado, demolición, eléctrico.

UM	Múltiplos	De línea
Pieza	10 piezas	✗



82701-00000 3M

Mica facial moldeada WP98 3M™ transparente de policarbonato. Ofrece alta protección contra impacto y se monta rápidamente a cualquier cabezal de 3M sin herramientas ni broches.

Ideal para: Descontaminación, mantenimiento de instalaciones, desbaste, operaciones de máquina, montaje, eléctrico, demolición, soldadura, pintura, ensamblaje exterior, limpieza, lijado.

UM	Múltiplos	De línea
Pieza	10 piezas	✗



82509-00000 3M

Mica facial moldeada 3M™, color verde oscuro aluminizado hecha de policarbonato. Recomendada para operaciones relacionadas con brillo y hornos de altas temperaturas.

Ideal para: Aplicaciones de limpieza, lijado, soldadura, pintura, mantenimiento de instalaciones, operaciones de máquina, montaje, desbaste, demolición, eléctrico, descontaminación.

UM	Múltiplos	De línea
Pieza	10 piezas	✘

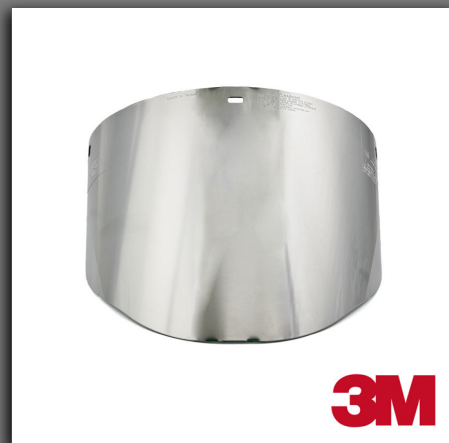

82602-00000 3M

Mica facial WCP96G 3M™, dorada clara, con capa dura por fuera y antiempañamiento por dentro. La mejor opción de protección contra las altas temperaturas.

Ideal para: Descontaminación, desbaste, eléctrico, demolición, operaciones de máquina, montaje, soldadura, lijado, limpieza, pintura, mantenimiento de instalaciones.

UM	Múltiplos	De línea
Pieza	10 piezas	✔

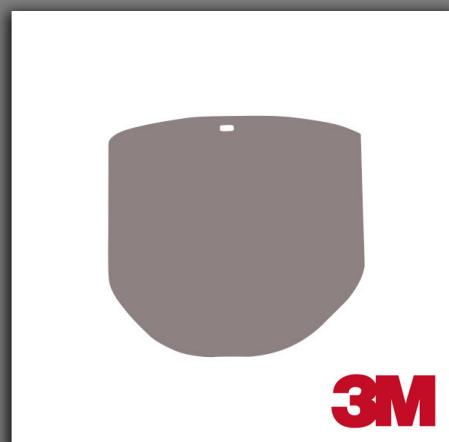

82600-00000 3M

Mica facial clara WCP96 3M™, con capa dura por fuera y antiempañamiento por dentro. Alta tolerancia al calor, hasta los 149 °C. Espesor: 2 mm. Dimensiones: 22.8 cm X 36.8 cm.

Ideal para: Industria automotriz, construcción, procesamiento de alimentos, manufactura en general, mantenimiento industrial, fabricación de metales, mantenimiento militar, reparación y operación (MRO), minería, petróleo y gas, farmacéutica, transportes.

UM	Múltiplos	De línea
Pieza	10 piezas	✔





CONTROL DE DERRAMES

MAT209 NEW PIG

Tapete absorbente para líquidos espesos, color blanco. Dimensiones: 18" (46 cm) x 22" (56 cm). Bolsa con 50 tapetes. Capacidad de absorción de hasta 182 litros por bolsa.

Ideal para: Absorbe pequeños derrames de pintura, pegamento, resina, chocolate, jarabe, barniz y otros líquidos viscosos y espesos.

UM	Múltiplos	De línea
Bolsa	1 bolsa	X



MAT203 NEW PIG

Tapete absorbente PIG® universal, color gris. Composición de polipropileno. 25% o más de contenido reciclado. Tamaño: 15" (38 cm) de ancho x 20" (51 cm) de largo. Capacidad de absorción de hasta 83 litros por bolsa, 0.83 litros por tapete. Para uso en interiores. Bolsa con 100 tapetes.

Ideal para: Aceites, refrigerantes, solventes y agua.

UM	Múltiplos	De línea
Bolsa	1 bolsa	X



MAT204 NEW PIG

Tapete absorbente PIG® universal, color gris. 200 tapetes por bolsa. Composición de polipropileno. 25% o más de contenido reciclado. Dimensiones: 15" (38 cm) de ancho x 20" (51 cm) de largo. Capacidad de absorción de hasta 83 litros por bolsa, 0.42 litros por tapete. Para uso en interiores.

Ideal para: Aceites, refrigerantes, solventes y agua.

UM	Múltiplos	De línea
Bolsa	1 bolsa	X



MAT284 NEW PIG

Tapete absorbente universal PIG® 4 en 1, color gris. Composición de polipropileno. Absorbe hasta 35 litros por caja. Medidas 16" (41 cm) de ancho x 80' (24 m) de largo. El tapete puede ser usado como calceta, almohadilla o wiper para limpiar goteras y derrames de muchas variedades, reduciendo resbalones y caídas.

Ideal para: Aceites, refrigerantes, solventes y agua.

UM	Múltiplos	De línea
Caja	1 caja	✓



MAT240 NEW PIG

Tapete absorbente universal PIG® en caja dispensadora, color gris. Composición de polipropileno. Absorbe hasta 83 litros por caja. Tamaño: 15" (38 cm) de ancho x 20" (51 cm) de largo. Caja con 100 tapetes. Ideal para: Aceites, refrigerantes, solventes y agua.

UM	Múltiplos	De línea
Caja	1 caja	✓



MAT412 NEW PIG

Tapete absorbente PIG® universal, color gris. 125 tapetes por bolsa. Composición de polipropileno. 25% o más de contenido reciclado. Dimensiones: 15" (38 cm) de ancho x 20" (51 cm) de largo. Capacidad de absorción de hasta 83 litros por bolsa, 0.67 litros por tapete. Para uso en interiores. Ideal para: Aceites, refrigerantes, solventes y agua.

UM	Múltiplos	De línea
Bolsa	1 bolsa	✗



BLU101 NEW PIG

Tapete absorbente Pig Blue®. Composición: Mezcla de fibras naturales y recicladas. Absorbe hasta 129 litros por caja. Tamaño: 15" (38 cm) de ancho x 19" (48 cm) de largo. Caja 100 tapetes. Para uso en interiores. Ideal para: Aceites, refrigerantes, solventes y agua.

UM	Múltiplos	De línea
Caja	1 caja	✓



BLU100 NEW PIG

Tapete absorbente Pig Blue® color azul. Composición: Mezcla de fibras naturales y recicladas. Absorbe hasta 91 litros por caja. Tamaño: 15" (38 cm) de ancho x 19" (48 cm) de largo. Para uso en interiores. Caja con 100 tapetes. Ideal para: Aceites, refrigerantes, solventes y agua.

UM	Múltiplos	De línea
Caja	1 caja	✗



MAT218 NEW PIG

Tapete absorbente universal PIG®, color negro. Composición de polipropileno. Absorbe hasta 148 litros por rollo. Medidas de 36" (91 cm) de ancho x 300' (92 m) de largo.

Ideal para: Aceites, refrigerantes, solventes y agua.

UM	Múltiplos	De línea
Pieza	1 pieza	✓



MAT411 NEW PIG

Rollo de tapete absorbente PIG® universal, color gris. Composición de polipropileno. 25% o más de contenido reciclado. Para uso en interiores. Dimensiones: 30" (76 cm) de ancho x 200' (61 m) de largo. Capacidad de absorción de hasta 161 litros por rollo. 1 rollo por bolsa.

Ideal para: Aceites, refrigerantes, solventes y agua.

UM	Múltiplos	De línea
Pieza	1 pieza	✗



MAT3250 NEW PIG

Tapete absorbente universal con respaldo adhesivo PIG® Grippy®, color azul. Composición: Absorbente de polipropileno, costura de poliéster, respaldo adhesivo de material adhesivo patentado. Dimensiones: 32" (81 cm) de ancho x 50' (15 m) de largo. Capacidad de absorción de hasta 20 litros por rollo. Para uso en interiores.

Ideal para: Aceites, refrigerantes, solventes y agua.

UM	Múltiplos	De línea
Pieza	1 pieza	✗

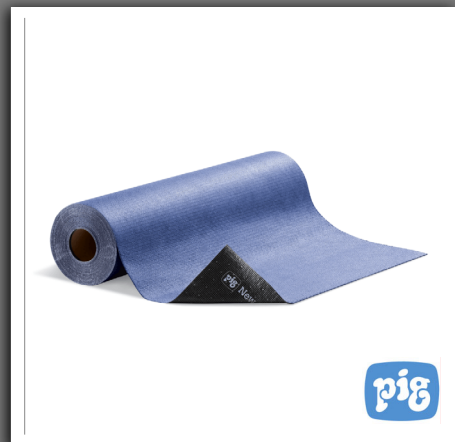

MAT1650 NEW PIG

Tapete absorbente universal con respaldo adhesivo PIG® Grippy®, color azul. 25% o más de contenido reciclado. Composición: Absorbente de polipropileno, costura de poliéster, respaldo adhesivo de material adhesivo patentado. Dimensiones: 16" (41 cm) de ancho x 50' (15 m) de largo. Capacidad de absorción de hasta 10 litros. Para uso en interiores.

Ideal para: Aceites, refrigerantes, solventes y agua.

UM	Múltiplos	De línea
Pieza	1 pieza	✗



MAT2009 NEW PIG

Rollo de tapete absorbente PIG® universal, color gris. 2 rollos por bolsa. Composición de polipropileno. 25% o más de contenido reciclado. Dimensiones: 15" (38 cm) de ancho x 150' (46 m) de largo. Capacidad de absorción de hasta 121 litros por bolsa, es decir 60.5 litros por rollo aproximadamente. Para uso en interiores.

Ideal para: Aceites, refrigerantes, solventes y agua.

UM	Múltiplos	De línea
Bolsa	1 bolsa	✗



MAT230 NEW PIG

Rollo de tapete absorbente universal, color gris. Para uso en interiores. 1 rollo por bolsa. Dimensiones: 30" (76 cm) x 150' (46 m). Capacidad de absorción de hasta 152 litros por rollo.

Ideal para: Aceites refrigerantes, solventes y agua.

UM	Múltiplos	De línea
Pieza	1 pieza	✗



MAT223 NEW PIG

Tapete absorbente universal PIG® con respaldo de poliéster, color negro. Para uso en interiores. Composición de polipropileno. 1 rollo por bolsa. Dimensiones: 36" (91 cm) de ancho x 100' (30 m) de largo. Capacidad de absorción de hasta 49 litros por rollo. Para uso en interiores.

Ideal para: Aceites, refrigerantes, solventes y agua.

UM	Múltiplos	De línea
Pieza	1 pieza	✗

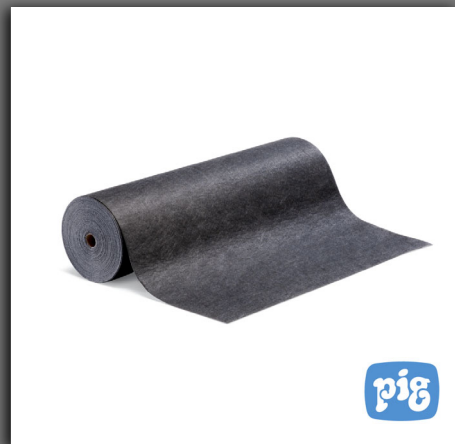

MAT137 NEW PIG

Rollo de tapete absorbente universal PIG®, color gris, para uso en interiores. Composición de polipropileno. Tamaño: 30" (76 cm) de ancho x 150' (46 m) de largo. Patrón perforado: Secciones de 10" (25 cm) x 15" (38 cm). Capacidad de absorción de hasta 76 litros por rollo.

Ideal para: Aceites, refrigerantes, solventes y agua.

UM	Múltiplos	De línea
Pieza	1 pieza	✓



PIL204 NEW PIG

Almohadilla absorbente universal PIG®, color gris. Composición: Piel de polipropileno, relleno de fibra de celulosa. Dimensiones: 10" (25 cm) de ancho x 10" (25 cm) de largo x 2" (5 cm) de altura. Capacidad de absorción de hasta 76 litros por caja, 1.9 litros por pieza. Caja con 40 almohadillas.

Ideal para: Aceites, refrigerantes, solventes y agua.

UM	Múltiplos	De línea
Caja	1 caja	✗



PIL201 NEW PIG

Almohadilla absorbente PIG®, color gris. Composición: Cubierta de polipropileno y relleno de fibra celulósica. Capacidad de absorción de hasta 121 litros por caja. Tamaño: 17" (43 cm) de ancho x 21" (53 cm) de largo x 2" (5 cm) de altura. Caja con 16 piezas.

Ideal para: Aceites, refrigerantes, solventes y agua.

UM	Múltiplos	De línea
Caja	1 caja	✗



PIG210 NEW PIG

Calceta absorbente Super PIG® universal, color gris. Malla exterior de polipropileno y relleno de celulosa retardante a la flama. Absorbe hasta 91 litros por caja. Tamaño: Diámetro exterior de 3.25" (8 cm) x 42" (107 cm) de largo. Caja con 24 calcetas.

Ideal para: Aceites, refrigerantes, solventes y agua.

UM	Múltiplos	De línea
Caja	1 caja	✗



4048 NEW PIG

Calceta absorbente PIG® universal color azul. Malla exterior de polipropileno y relleno de vermiculita. Absorbe hasta 113.5 litros por caja. Tamaño: Diámetro de 3" (8 cm) x 48" (122 cm) de largo. Caja con 40 calcetas.

Ideal para: Aceites, refrigerantes, solventes y agua.

UM	Múltiplos	De línea
Caja	1 caja	✓



PIG202 NEW PIG

Calceta absorbente PIG® universal color azul. Malla exterior de polipropileno y relleno de vermiculita. Absorbe hasta 56 litros por caja. Tamaño: Diámetro de 3" (8 cm) x 10' (3 m) de largo. Caja con 8 calcetas. Ideal para: Aceites, refrigerantes, solventes y agua.

UM	Múltiplos	De línea
Caja	1 caja	✗



PLP213-1 NEW PIG

Polvo absorbente PIG® Dri Loose universal, color gris. Composición: Fibra de celulosa, arcilla de caolín, carbonato de calcio; ingredientes añadidos como fragancia, sulfato de sodio, estragol y dietil ftalato. Absorbe hasta 19 litros por bolsa. Ideal para: Aceites, refrigerantes, solventes y agua.

UM	Múltiplos	De línea
Bolsa	1 bolsa	✗



PLP201 NEW PIG

Absorbente suelto PIG® Lite-Dri® universal, color gris. Composición 100% celulosa. Absorbe hasta 30 litros por bolsa. Ideal para: Aceites, refrigerantes, solventes y agua.

UM	Múltiplos	De línea
Bolsa	1 bolsa	✓



MAT465 NEW PIG

Tapete absorbente PIG® solo para aceites, color negro. Composición: Absorbente de polipropileno, respaldo de polietileno. Dimensiones: 59" (150 cm) de ancho x 100' (30 m) de largo. Absorbe hasta 227 litros por rollo. Puede ser usado en exteriores (hasta 12 meses de tiempo de resistencia a los rayos UV). Ideal para: Aceites, combustible, líquidos basados en aceite (no agua).

UM	Múltiplos	De línea
Pieza	1 pieza	✗



MAT423 NEW PIG

Tapete absorbente PIG® solo para aceites, color blanco. 200 tapetes por bolsa. Composición de polipropileno. Dimensiones: 15" (38 cm) de ancho x 20" (51 cm) de largo. Capacidad de absorción de hasta 83 litros por bolsa. Para uso en interiores y exteriores (éste último a corto plazo). Ideal para: Aceites, combustible, líquidos basados en aceite (no agua).

UM	Múltiplos	De línea
Bolsa	1 bolsa	X



MAT403 NEW PIG

Tapete absorbente PIG® solo para aceites, color blanco. 100 tapetes por bolsa. Composición de polipropileno. Dimensiones: 15" (38 cm) de ancho x 20" (51 cm) de largo. Capacidad de absorción de hasta 83 litros por bolsa, 0.83 litros por tapete. Para uso en interiores. Ideal para: Aceites, combustible, líquidos basados en aceite (no agua).

UM	Múltiplos	De línea
Bolsa	1 bolsa	X

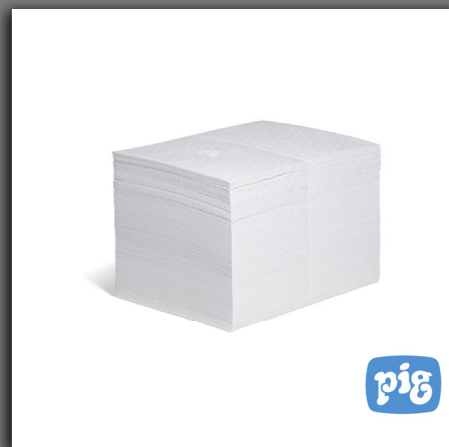

SKM203 NEW PIG

Calceta absorbente PIG® Skimmer, solo para aceites. Absorbe hasta 57 litros por caja. Tamaño: 3" (8 cm) de diámetro x 10' (3 m). Malla externa y relleno de polipropileno. Caja con 6 piezas. Ideal para: Aceites, combustibles, líquidos basados en aceite (no agua).

UM	Múltiplos	De línea
Caja	1 caja	X



MAT302 NEW PIG

Tapete absorbente para químicos PIG® HazMat, color rosa, 200 tapetes por bolsa. Composición de polipropileno. Para uso en interiores. Dimensiones: 15" (38 cm) de ancho x 20" (51 cm) de largo. Capacidad de absorción de hasta 83 litros por bolsa. Ideal para: Ácidos, bases, derrames de químicos peligrosos y corrosivos.

UM	Múltiplos	De línea
Bolsa	1 bolsa	X



MAT351 NEW PIG

Tapete absorbente para químicos PIG® HazMat, en caja dispensadora, color rosa. Composición de polipropileno. Para uso en interiores. Tamaño: 10" (25 cm) de ancho x 13" (33 cm) de largo. Patrón perforado: Secciones de 5" (13 cm) x 13" (33 cm). Absorbe hasta 37 litros por caja. Caja con 100 tapetes.

Ideal para: Acidos, bases, derrames de químicos peligrosos y corrosivos.

UM	Múltiplos	De línea
Caja	1 caja	X



PIL302 NEW PIG

Almohadilla absorbente para químicos PIG® HazMat en caja dispensadora, color rosa. Capacidad de absorción de hasta 18 litros por caja. Tamaño: 8" (20 cm) de ancho x 8" (20 cm) de largo x 1" (2.5 cm) de altura. Caja con 20 almohadillas.

Ideal para: Acidos, bases, líquidos desconocidos.

UM	Múltiplos	De línea
Caja	1 caja	X



124CR NEW PIG

Calceta absorbente PIG® HazMat para químicos, color rosa. Malla exterior y relleno de polipropileno. Capacidad de absorción de hasta 34 litros por caja. Tamaño: Diámetro de 3" (8 cm) x 46" (117 cm) de largo. Caja con 12 calcetas.

Ideal para: Acidos, bases, líquidos desconocidos.

UM	Múltiplos	De línea
Caja	1 caja	X



WIP232 NEW PIG

Paño absorbente PIG® PR40 multiusos, color azul. Composición: Celulosa con aglutinante. Tamaño: 8.8" (22 cm) de ancho x 13.2" (33.5 cm) de largo. Presentación: 2 rollos de 250 paños cada uno.

Ideal para: Desde la limpieza de piezas hasta la limpieza de las manos.

UM	Múltiplos	De línea
Caja	1 caja	X



WIP721-F NEW PIG

Paño absorbente color rojo. Composición de celulosa y polipropileno. Patrón gofrado. Medidas de 31 cm x 35 cm.

UM	Múltiplos	De línea
Bolsa	1 bolsa	✓



PAK566 NEW PIG

Tarima PIG® de polietileno para 4 tambores. Tamaño: 52" (132 cm) de ancho x 52" (132 cm) de largo x 5.75" (15 cm) de altura. Capacidad de sumidero: 166.5 litros. Capacidad de carga: 2,722 Kg.

Ideal para: Controlar pequeñas fugas y goteos que ensucian el piso y contenedores.

UM	Múltiplos	De línea
Pieza	1 pieza	✗



PAK527 NEW PIG

Tarima PIG® de polietileno para 1 tambor. Tamaño: 26" (66 cm) de ancho x 26" (66 cm) de largo x 5.75" (15 cm) de altura. Capacidad de sumidero: 42 litros. Capacidad de carga: 680 Kg.

Ideal para: Controlar pequeñas fugas y goteos que ensucian el piso y contenedores.

UM	Múltiplos	De línea
Pieza	1 pieza	✗



PAK565 NEW PIG

Tarima PIG® de polietileno para 2 tambores. Tamaño: 26" (66 cm) de ancho x 52" (132 cm) de largo x 5.75" (15 cm) de altura. Capacidad de sumidero: 83 litros. Capacidad de carga: 1,361 Kg.

Ideal para: Controlar pequeñas fugas y goteos que ensucian el piso y contenedores.

UM	Múltiplos	De línea
Pieza	1 pieza	✗



PAK371 NEW PIG

Mini tarima PIG® de polietileno. Tamaño: 12" (30 cm) de ancho x 16.63" (42 cm) de largo x 3.88" (10 cm) de altura. Capacidad de sumidero: 6 litros. Capacidad de carga: 45 Kg.

Ideal para: Los contenedores que gotean o se agrietan. Por su tamaño, se recomienda para laboratorios.

UM	Múltiplos	De línea
Pieza	1 pieza	✘



PAK210-WD NEW PIG

Tarima de polietileno para contener derrames PIG®, 4 tambores, color negro. Tamaño: 51" (130 cm) de ancho x 51" (130 cm) de largo x 10" (25 cm) de altura. Capacidad de sumidero: 250 litros. Capacidad de carga: 2,722 Kg. El tapón de drenaje de 0.75" (2 cm) permite vaciar el sumidero sin quitar los tambores o la rejilla.

Ideal para: Controlar pequeñas fugas y goteos que ensucian el piso y contenedores.

UM	Múltiplos	De línea
Pieza	1 pieza	✘



PAK735-BK-WD NEW PIG

Tarima de polietileno para contener derrames IBC PIG®, color negro. Tamaño: 157 cm de ancho x 157 cm de largo x 66 cm de altura. Capacidad de sumidero: 1,363 litros. Capacidad de carga: 3,629 Kg. El tapón de drenaje de 0.75" (2 cm) permite vaciar el sumidero sin quitar los tambores o la rejilla.

Ideal para: Almacenamiento a largo plazo de contenedores intermedios para materiales a granel.

UM	Múltiplos	De línea
Pieza	1 pieza	✘



PAK605-WD NEW PIG

Tarima de polietileno para contener derrames PIG®, 2 tambores, color negro. Tamaño: 29.9" (76 cm) de ancho x 54.6" (139 cm) de largo x 16.8" (43 cm) de altura. Capacidad de sumidero: 250 litros. Capacidad de carga: 680 Kg. El tapón de drenaje de 0.75" (2 cm) permite vaciar el sumidero sin quitar los tambores o la rejilla.

Ideal para: Controlar pequeñas fugas y goteos que ensucian el piso y contenedores.

UM	Múltiplos	De línea
Pieza	1 pieza	✘



PAK606-WD NEW PIG

Tarima de polietileno para contener derrames PIG®, color negro. Tamaño: 52.6" (134 cm) de ancho x 52.6" (134 cm) de largo x 12" (30 cm) de altura. Capacidad de sumidero: 250 litros. Capacidad de carga: 2,268 Kg. El tapón de drenaje de 0.75" (2 cm) permite vaciar el sumidero sin quitar los tambores o la rejilla.

Ideal para: Controlar pequeñas fugas y goteos que ensucian el piso y contenedores.

UM	Múltiplos	De línea
Pieza	1 pieza	X



PAK529 NEW PIG

Tarima de polietileno modular para contención de derrames PIG®. Tamaño: 26" (66 cm) de ancho x 52" (132 cm) de largo x 5.75" (15 cm) de altura. Capacidad de sumidero: 83 litros. Capacidad de carga: 1,361 Kg. Incluye: 6 conectores (para los puertos), 2 tapones de ajuste, 1 rejilla, 2 tiras en T, 1 llave inglesa, 1 instructivo.

Ideal para: Controlar pequeñas fugas y goteos que ensucian el piso y contenedores.

UM	Múltiplos	De línea
Pieza	1 pieza	X



PAK657 NEW PIG

Bandeja de plástico color gris. Tamaño: 16" (41 cm) de ancho x 20" (51 cm) de largo x 2.5" (6 cm) de altura. Capacidad de sumidero: 11 litros. Peso: 1.4 Kg.

Ideal para: Almacenar piezas pequeñas. Revestir bancos y estanterías.

UM	Múltiplos	De línea
Pieza	1 pieza	X

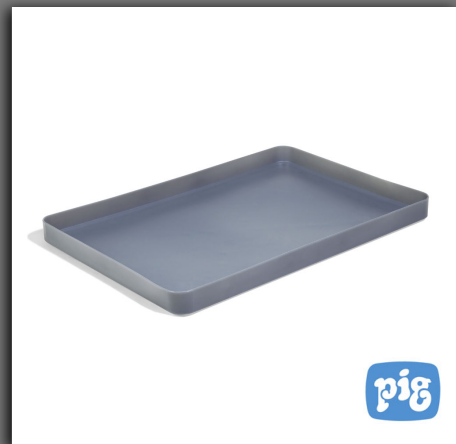

PAK989 NEW PIG

Rampa de carga de polietileno, color negro. Tamaño: 28.5" (72 cm) de ancho x 70" (178 cm) de largo. Capacidad de carga: 318 Kg. Usar con tarimas de 12" (30.5 cm) de altura.

Ideal para: Cargar los tambores en las tarimas.

UM	Múltiplos	De línea
Pieza	1 pieza	X



PAK853 NEW PIG

Berma de pared para 4 tambores, color negro/verde. Composición: Vinil y polietileno de alta densidad (rejilla). Tamaño: 56" (142 cm) de ancho x 56" (142 cm) de largo x 4" (10 cm) de altura. Capacidad de sumidero: 102 litros.

Ideal para: Contener fugas y derrames de tambores almacenados. No requiere una rampa para cargar los tambores.

UM	Múltiplos	De línea
Pieza	1 pieza	✗



PAK987-BK-WOD NEW PIG

Tarima de polietileno para contener derrames PIG®, 1 tambor, color negro. Tamaño: 40" (102 cm) de ancho x 40" (102 cm) de largo x 12.5" (32 cm) de altura. Capacidad de carga: 363 Kg. Capacidad de sumidero: 231 litros. Sin tapón de drenaje.

Ideal para: Controlar pequeñas fugas y goteos que ensucian el piso y contenedores.

UM	Múltiplos	De línea
Pieza	1 pieza	✗



KIT211 NEW PIG

Kit antiderrames PIG® en tambor de sobre empaque de 20 galones. Tamaño: Diámetro exterior de 23" (58 cm) x 19" (48 cm) de altura. Absorbe hasta 45 litros. Resistente a rayos UV. Contiene: 5 calcetas, 15 tapetes, 2 almohadillas, 5 bolsas para desechos, 6 etiquetas a prueba de alteraciones, 1 instructivo.

Ideal para: Aceites, refrigerantes, solventes y agua.

UM	Múltiplos	De línea
Kit	1 kit	✗



KIT218 NEW PIG

Repuesto para kit antiderrames PIG®. Absorbe hasta 61 litros. Contiene: 5 calcetas, 52 tapetes, 10 almohadillas, 56 paños, 2 masillas epóxicas, 1 par de guantes de nitrilo, 1 par de gafas, 5 bolsas para desechos, 1 par de botas desechables, 1 instructivo.

Ideal para: Aceites, refrigerantes, solventes y agua.

UM	Múltiplos	De línea
Kit	1 kit	✗



KIT297 NEW PIG

Kit antiderrames PIG® en carrito. Absorbe hasta 53 litros. Tamaño: 58 cm ancho x 41 cm profundidad x 97 cm alto. Contiene: 1 caja dispensadora de tapete absorbente, 5 calcetas, 4 almohadas, 1 masilla epóxica multi-propósito, 1 par de guantes de nitrilo, 1 par de gafas de seguridad, 5 bolsas para desechos, 1 instructivo. Incluye las llantas.

Ideal para: Aceites, refrigerantes, solventes y agua.

UM	Múltiplos	De línea
Kit	1 kit	X



KIT213 NEW PIG

Kit antiderrames PIG® en cubeta. Absorbe hasta 15 litros. Tamaño: 32 cm de diámetro externo x 49 cm de altura. Contiene: 2 calcetas absorbentes, 4 tapetes, 6 etiquetas a prueba de alteraciones, 2 bolsas para desechos.

Ideal para: Aceites, refrigerantes, solventes y agua.

UM	Múltiplos	De línea
Kit	1 kit	X



KIT274 NEW PIG

Kit antiderrames PIG® en bolsa de vinilo transparente. Absorbe hasta 19 litros. Tamaño: 5" (13 cm) de ancho x 15" (38 cm) de largo x 18" (46 cm) de altura. Contiene: 3 calcetas absorbentes, 12 tapetes, 2 bolsas para desechos, 1 instructivo.

Ideal para: Aceites, refrigerantes, solventes y agua.

UM	Múltiplos	De línea
Kit	1 kit	X



RFL272 NEW PIG

Repuesto para kit antiderrames PIG® en tambor de 50 galones. Absorbe hasta 113.5 litros. Contiene: 10 calcetas absorbentes, 40 tapetes, 4 almohadillas, 56 paños, 5 bolsas para desechos, 1 instructivo, 6 etiquetas a prueba de alteraciones.

Ideal para: Aceites, refrigerantes, solventes y agua.

UM	Múltiplos	De línea
Pieza	1 pieza	X



KIT244 NEW PIG

Kit antiderrames en carrito de color amarillo de alta visibilidad PIG®, totalmente equipado con llantas. Tamaño: 23" (58 cm) de ancho x 16" (41 cm) de profundidad x 38" (97 cm) de altura. Absorbe hasta 53 litros. Contiene: 5 calcetas, 1 rollo de tapete absorbente, 4 almohadillas, 1 masilla epóxica, 1 par de gafas, 5 bolsas para desechos, 1 instructivo, 1 par de guantes de nitrilo.

Ideal para: Aceites, refrigerantes, solventes y agua.

UM	Múltiplos	De línea
Kit	1 kit	✗



KIT236 NEW PIG

Kit antiderrames PIG® en tambor de sobre empaque de 30 galones. Tamaño: Diámetro externo de 23" (58 cm) x 30" (76 cm) de altura. Absorbe hasta 79 litros. Contiene: 4 calcetas, 25 tapetes, 4 almohadillas, 5 bolsas para desechos, 6 etiquetas a prueba de alteraciones, 1 instructivo.

Ideal para: Aceites, refrigerantes, solventes y agua.

UM	Múltiplos	De línea
Kit	1 kit	✗



KIT320 NEW PIG

Kit antiderrames en bolsa de alta visibilidad PIG® HazMat. Tamaño: 16" (41 cm) de ancho x 17" (43 cm) de largo x 20.5" (52 cm) de altura. Absorbe hasta 34 litros. Composición: Bolsa de nylon laminado con vinilo. Contiene: 4 calcetas, 28 tapetes, 5 bolsas para desechos, 1 instructivo.

Ideal para: Ácidos, bases, líquidos desconocidos.

UM	Múltiplos	De línea
Kit	1 kit	✗



KIT343 NEW PIG

Kit antiderrames PIG® HazMat en tambor de sobre empaque de 65 galones. Tamaño: Diámetro externo de 27.75" (70 cm) x 37.75" (96 cm) de altura. Absorbe hasta 148 litros. Contiene: 13 calcetas, 1 dique, 5 almohadillas, 40 tapetes, 10 bolsas para desechos, 6 etiquetas a prueba de alteraciones, 1 instructivo. Resistente a rayos UV.

Ideal para: Ácidos, bases, líquidos desconocidos.

UM	Múltiplos	De línea
Kit	1 kit	✗



RFL343 NEW PIG

Repuesto para kit antiderrames PIG® HazMat en tambor de 65 galones. Absorbe hasta 148 litros. Contiene: 13 calcetas absorbentes, 1 dique, 40 tapetes, 5 almohadillas, 10 bolsas para desechos, 6 etiquetas a prueba de alteraciones, 1 instructivo.

Ideal para: Ácidos bases, líquidos desconocidos.

UM	Múltiplos	De línea
Pieza	1 pieza	X



GEN423 NEW PIG

Pala antichispas de polipropileno, color verde. Tamaño: 10.5" (27 cm) de ancho x 43.5" (110.5 cm) de largo.

Ideal para: Para absorbentes, materiales peligrosos o suelos contaminados.

UM	Múltiplos	De línea
Pieza	1 pieza	X



DRM344 NEW PIG

Bomba de tambor de sifón. Tasa máxima de flujo: 26 litros/minuto. Compatible con: Líquidos a base de aceite, productos químicos de uso general. Tipo de bomba manual: Operado por fuelle.

Ideal para: Tambores de 57 a 208 litros.

UM	Múltiplos	De línea
Pieza	1 pieza	X



BAG201 NEW PIG

Bolsas desechables de polietileno, color negro/amarillo. Tamaños: Chico (BAG201-S) y Grande (BAG201-L). Grosor de 3 mil. Empaque: Caja con 25 piezas (grande), caja con 50 piezas (chico).

Ideal para: Para desechos peligrosos o contaminados.

UM	Múltiplos	De línea
Caja	1 caja	X



PTY410 NEW PIG

Masilla epóxica PIG® para altas temperaturas, color gris. Tamaño: 7" (18 cm) de largo. Composición: 15% resina epóxica, 1.5% catalizador, 83.5% ingrediente patentado no peligroso. Tiempo de manipulación: 1 hora. Caja con 6 piezas.

Ideal para: Reparaciones de materiales expuestos a altas y bajas temperaturas, tales como tuberías de hierro, tanques, piezas de fundición, moldes, conductos, entre otros.

UM	Múltiplos	De línea
Caja	1 caja	X

PTY201 NEW PIG

Masilla epóxica multipropósito PIG®. Tamaño: 7" (18 cm) de largo. Composición: 15% resina epóxica, 1.5% catalizador, 83.5% ingrediente patentado no peligroso. Tiempo de manipulación: 3 minutos. Caja con 12 piezas.

Ideal para: Reparaciones; se adhiere al acero, vidrio, mampostería y a la mayoría de los plásticos. No está destinado a hacer reparaciones estructurales.

UM	Múltiplos	De línea
Caja	1 caja	X





**PRODUCTOS
ANTIESTATICOS**

980200S ALLKEY

Overol ESD estándar Unisex sin gorro. Color blanco y azul celeste. Broches en cuello y puño. Cuello mao, bolsa oculta parte frontal del pecho y bolsa trasera en pantalón. Cierre central-frontal oculto. Ajuste de resorte en cintura.

Ideal para: Uso en cuarto limpio.

Tallas	UM	Múltiplos	De línea
S a XL	Pieza	1 pieza	X



980200EBL ALLKEY

Overol ESD estándar Unisex con gorro, color blanco. Broches en cuello y puño. Cuello mao, bolsa oculta parte frontal del pecho y bolsa trasera en pantalón. Cierre central-frontal oculto. Ajuste de resorte en cintura.

Ideal para: Uso en cuarto limpio.

Tallas	UM	Múltiplos	De línea
XS a XXXL	Pieza	1 pieza	X



98020CSBL ALLKEY

Bata corta ESD Unisex color blanco, cierre frontal con broches metálicos. Tres bolsas frontales.

Ideal para: Uso en cuarto limpio.

Tallas	UM	Múltiplos	De línea
XXS a XXL	Pieza	10 piezas	X



98020LS ALLKEY

Bata larga ESD. Cierre frontal con broches metálicos. Tres bolsas frontales. Color blanco, azul rey, naranja y azul marino.

Ideal para: Uso en cuarto limpio.

Tallas	UM	Múltiplos	De línea
XS a XXXL	Pieza	10 piezas	X



98020CH ALLKEY

Chamarras ESD estándar Unisex. Con cuello sport, cierre central-frontal oculto, dos bolsas laterales. Color blanco y azul celeste. Manga corta o larga.

Ideal para: Uso en cuarto limpio.

Tallas	UM	Múltiplos	De línea
XS a XXXL	Pieza	1 pieza	X



98020PANTSCL ALLKEY

Pants ESD estándar Unisex. Con bolsa trasera y dos bolsas laterales. Color azul celeste.

Ideal para: Uso en cuarto limpio.

Tallas	UM	Múltiplos	De línea
XS a XXL	Pieza	1 pieza	X

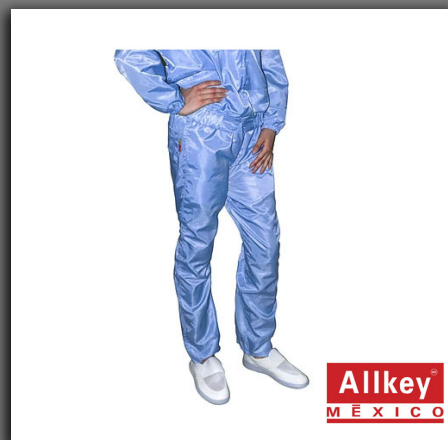

STK-5000 JYRSA

Bata antiestática blanca, fabricada en tela e hilo antiestático clase 1,000. Composición: 98% Poliéster y 2% fibra de carbono. Diseñada con 3 bolsas exteriores y seis botones metálicos de presión.

Ideal para: Ensambladoras de circuitos, pintura automotriz, componentes eléctricos, cuartos limpios, farmacéutica.

Tallas	UM	Múltiplos	De línea
S a XXL	Pieza	10 piezas	X



STK-6000 JYRSA

Overol con gorro fijo color blanco, fabricado en tela e hilo antiestático clase 1000. Composición de 98% poliéster y 2% fibra de carbono. Diseñado con 4 bolsas: 1 frontal, 2 laterales y 1 trasera. Zipper plástico y 2 botones metálicos en la parte frontal.

Ideal para: Ensambladoras de circuitos, pintura automotriz, componentes eléctricos, cuartos limpios, farmacéutica.

Tallas	UM	Múltiplos	De línea
S a XXL	Pieza	5 piezas	X



AKAS127000 ALLKEY

Dedal antiestático rosa. 100% caucho natural.

Ideal para: Protección para dispositivos sensibles a la estática.

Tallas	UM	Múltiplos	De línea
S a XL	Bolsa	10 bolsas	✗



AKHGEC0000 ALLKEY

Talonera ESD unitalla, color negro.

Ideal para: Prevenir riesgos por descargas electrostáticas.

Tallas	UM	Múltiplos	De línea
Unitalla	Pieza	10 piezas	✓



AKLEK06T00 ALLKEY

Pulsera ESD unitalla, color azul cielo, con cable y clip cocodrilo sencillo.

Tiempo de descarga: Menor a 0.1 segundos.

Ideal para: Prevenir riesgos por descargas electrostáticas.

Tallas	UM	Múltiplos	De línea
Unitalla	Pieza	10 piezas	✓





**PROTECCION
CONTRA SOLDADURA**

50-18-05 3M

Careta de soldadura electrónica Speedglas™ 9100, con lente auto-oscu-recente 9100V (45 x 93 mm) y ventanas laterales. Sombras 5, 8 a 13. Sus ventanas laterales tienen una sombra 5 para visión periférica. Cuentan con una suspensión mejorada de gran confort. Función de retardo para establecer el tiempo de apertura de oscuro a claro.

Ideal para: Procesamiento de metales.

UM	Múltiplos	De línea
Pieza	1 pieza	✓



75-11-20 3M

Careta de soldadura electrónica Speedglas 100, color negro. Incluye lente auto-oscu-recente sombras 8-13 con seguro opcional en sombra 3. Velocidad de oscurecimiento de 0.1 ms y opción de retardado.

Ideal para: Procesamiento de metales.

UM	Múltiplos	De línea
Pieza	1 pieza	✗



54-28-00 3M

Careta de soldadura vacía Speedglas™ Serie 9100 FX Air. Cuenta con visor claro abatible para trabajos de preparado o desvaste, ventanas laterales en sombra 5 y conexión a PAPR Adflo o línea de aire (sin Filtro ADF).

Ideal para: Actividades de soldadura, pulido y esmerilado.

UM	Múltiplos	De línea
Pieza	1 pieza	✗



52-80-15 3M

Mica de protección interna para careta de soldadura Speedglas™ serie 9100X. Tamaño: 54 x 107 mm.

Ideal para: Construcción, mantenimiento industrial.

UM	Múltiplos	De línea
Pieza	5 piezas	✗



52-80-05 3M

Mica de protección interna para careta de soldadura Speedglas™ serie 9100V. Tamaño: 45 x 93 mm.

Ideal para: Construcción, mantenimiento industrial.

UM	Múltiplos	De línea
Pieza	100 piezas	X



42-80-00 3M

Mica de protección interna para careta de soldadura Speedglas™ Serie 100, sombra pasiva 5. Tamaño: 42x91 mm. Está diseñada para proteger la superficie interior del filtro de chispas y salpicaduras. Cumple con pruebas contra impacto.

Ideal para: Construcción, mantenimiento industrial.

UM	Múltiplos	De línea
Pieza	100 piezas	X



52-70-01 3M

Mica de protección externa antirrayaduras para Speedglas™ serie 9100. Diseñada para proteger el lente auto-oscorecente de chispas y salpicaduras. Cumple con pruebas contra impacto.

Ideal para: Construcción, mantenimiento industrial.

UM	Múltiplos	De línea
Pieza	10 piezas	X



77-60-00 3M

Mica de protección externa estándar para Speedglas™ serie 100V y 9002V. Diseñada para proteger el lente auto-oscorecente de chispas y salpicaduras. Cumple con pruebas contra impacto.

Ideal para: Construcción, mantenimiento industrial.

UM	Múltiplos	De línea
Pieza	100 piezas	X



52-60-00 3M

Mica de protección externa estándar para careta de soldar Speedglas™ serie 9100. Diseñada para proteger el lente auto-oscorecente de chispas y salpicaduras. Cumple con pruebas contra impacto. Ideal para: Construcción, mantenimiento industrial.

UM	Múltiplos	De línea
Pieza	10 piezas	✓



52-30-00 3M

Visor claro interno para careta Speedglas™ serie 9100 FX, FX Air y 9100 MP. Cuenta con una mica clara de policarbonato resistente a impactos que debe reemplazarse una vez que quede dañado después de realizar actividades de esmerilado y pulido. Ideal para: Construcción, mantenimiento industrial.

UM	Múltiplos	De línea
Pieza	5 piezas	✗



52-30-01 3M

Visor claro interno antirrayaduras para careta Speedglas™ serie 9100 FX, FX Air y 9100 MP. Cuenta con una mica clara de policarbonato resistente a impactos que debe reemplazarse una vez que quede dañado después de realizar actividades de esmerilado y pulido. Ideal para: Construcción, mantenimiento industrial.

UM	Múltiplos	De línea
Pieza	5 piezas	✗



50-00-15 3M

Lente auto-oscorecente 9100X. Sombras 5, 8-13. Tamaño: 54 x 107 mm. Pieza refaccionable para las caretas Speedglas™ de 3M™ en sus diversos modelos 9100, 9100 AIR, 9100X, 9100FX, 9100FX AIR. Ideal para: Permite su uso con todos los procesos de soldadura Stick, TIG, MIG.

UM	Múltiplos	De línea
Pieza	1 pieza	✗



06-0200-54 3M

Banda para el sudor para careta de soldadura Speedglas™ serie 9100, color negro.

Ideal para: Lijado, mantenimiento de instalaciones, soldadura, operaciones de máquina, desbaste, montaje.

UM	Múltiplos	De línea
Pieza	3 piezas	✓

3M

07-0024-02 3M

Banda para sudoración Speedglas™. Diseñada para ayudar a absorber el sudor y proveer una interfaz cómoda para la protección para cabeza. Compatible con cascos de soldadura serie SL y 1000.

Ideal para: Mantenimiento de instalaciones, soldadura, lijado, operaciones de máquina, desbaste, montaje.

UM	Múltiplos	De línea
Pieza	2 piezas	✗

3M

53-30-00 3M

Suspensión completa para careta de soldadura 9100 Speedglas™, incluye partes de ensamble. Ergonómica y fácil de colocar.

Ideal para: Construcción, mantenimiento industrial.

UM	Múltiplos	De línea
Pieza	1 pieza	✗

3M

05-0650-00 3M

Arnés completo para caretas Speedglas™ serie 100 (también para serie 9000/Utility/SL).

Ideal para: Operaciones de máquina, desbaste, montaje, soldadura, mantenimiento de instalaciones, lijado.

UM	Múltiplos	De línea
Pieza	1 pieza	✗

3M

42-20-00 3M

Baterías de reemplazo para lente auto-oscorecente para caretas Speedglas™ Serie 9100, hechas de litio 5V.

Ideal para: Caretas Speedglas™ Serie 9100.

UM	Múltiplos	De línea
Pieza	20 piezas	✓

3M

53-10-00 3M

Soporte para baterías para caretas de soldadura Speedglas™ Serie 9100 y 9100 FX.

Ideal para: Se usa para las baterías del lente auto-oscorecente de las caretas de soldadura Speedglas™ Serie 9100 y 9100 FX.

UM	Múltiplos	De línea
Pieza	2 piezas	✗

3M

16-90-05 3M

Cubierta extendida para la cabeza para caretas de soldadura Speedglas™ 9100 y 9100 Air. Hecha de materiales resistentes a flamas, metal fundido y chispas.

Ideal para: Proteger al soldador contra chispa y salpicaduras en la parte superior de la cabeza.

UM	Múltiplos	De línea
Pieza	1 pieza	✗

3M

54-05-00 3M

Kit de marco de protección plateado externo y sello negro de visor claro para careta de soldadura Speedglas™ Serie 9100 FX. Incluye: Un panel frontal plateado y un sello negro para visor claro.

Ideal para: Procesos de soldadura.

UM	Múltiplos	De línea
Kit	1 Kit	✗

3M



TAPETES

501 NOTRAX

Tapete antifatiga Connect™ color negro, de caucho de propósito general. Grosor de 1/2" (1 cm). Tapete modular para configuraciones rápidas, fáciles y de longitudes extensas in situ. Tamaño: 3' (91 cm) x 3' (91 cm). Ideal para: Industria manufacturera, líneas de producción, líneas de montaje, trabajo de metales para estaciones de trabajo individuales y áreas de trabajo personalizadas.

UM	Múltiplos	De línea
Pieza	1 pieza	✗



979 NOTRAX

Tapete antifatiga Saddle Trax®, con bordes biselados en los 4 lados y patrón de diamante. Superficie de vinilo con una base de espuma de PVC densa. Grosor: 1" (2.5 cm). Color amarillo/negro. Tamaños: 2' (61 cm) x 75' (23 m) y 3' (91 cm) x 75' (23 m). Ideal para: Manufactura, líneas de montaje, embalaje y logística, puestos de trabajo individuales, hoteles, mostradores de recepción y de tiendas, bancos, restaurantes, etc.

UM	Múltiplos	De línea
Rollo	1 rollo	✓



825 NOTRAX

Tapete antifatiga, disipativo/antiestático Cushion-Stat™ w/Dyna-Shield®, color gris. Tamaño: 2' (61 cm) x 3' (91 cm). Grosor: 3/8" (1 cm). Hecho con espuma de PVC, formulada especialmente para absorber la electricidad estática manteniendo seguro a los circuitos electrónicos sensibles. Para áreas secas. Ideal para: Estaciones de trabajo, áreas electrónicas, líneas de ensamble, etc.

UM	Múltiplos	De línea
Pieza	1 pieza	✗



826 ROLLO NOTRAX

Tapete antifatiga, disipativo/antiestático Diamond Stat™, color negro. Tamaño: 3' (91 cm) x 75' (23 m). Superficie de vinilo con una base de espuma densa. El respaldo antideslizante Redstop™ reduce el deslizamiento del tapete. Para áreas secas. Ideal para: Estaciones de trabajo, áreas electrónicas, líneas de ensamble, etc.

UM	Múltiplos	De línea
Rollo	1 rollo	✗



826 PIEZA NOTRAX

Tapete antifatiga, disipativo/antiestático Diamond Stat™, color negro. Tamaño: 2' (61 cm) x 3' (91 cm). Superficie de vinilo con una base de espuma densa. El respaldo antideslizante Redstop™ reduce el deslizamiento del tapete. Para áreas secas.

Ideal para: Estaciones de trabajo, áreas electrónicas, líneas de ensamble, etc.

UM	Múltiplos	De línea
Pieza	1 pieza	X



830 NOTRAX

Tapete antifatiga, diseñado para proteger a los trabajadores de descargas eléctricas. Color negro. Superficie superior corrugada, proporcionando tracción adicional y facilidad para limpiar. Grosor: 1/4" (0.6 cm). Tamaño: 3' (91 cm) de ancho y hasta 75' (23 m) de largo. Para áreas secas. Ideal para: Alrededor de subestaciones eléctricas, transformadores e interruptores, paneles eléctricos, salas de motores, etc.

UM	Múltiplos	De línea
Pie	1 pie	X



FLM235 NEW PIG

Tapete antifatiga Spark-Safe™ color negro. Tamaño: 3' (91 cm) de ancho x 5' (1.5 m) de largo x 0.56" (1.4 cm) de altura. De caucho especialmente formulado, permitiendo resistir las chispas y los fragmentos de metal calientes. No apto para contacto químico ni aceites/grasas. Para áreas secas.

Ideal para: Areas de soldadura.

UM	Múltiplos	De línea
Pieza	1 pieza	X



MAT195-BL NEW PIG

Tapete multihoja PIG® Sticky Steps® de polietileno, color azul. Con respaldo adhesivo para pisos, ayudando a quitar la suciedad de los zapatos y ruedas. Grosor: 4 mil. Tamaño: 24" (61 cm) de ancho x 36" (91 cm) de largo. Caja con 4 tapetes.

Ideal para: Cuartos limpios, oficinas y toda aquella área donde el mantenimiento de la limpieza sea vital.

UM	Múltiplos	De línea
Caja	1 caja	X

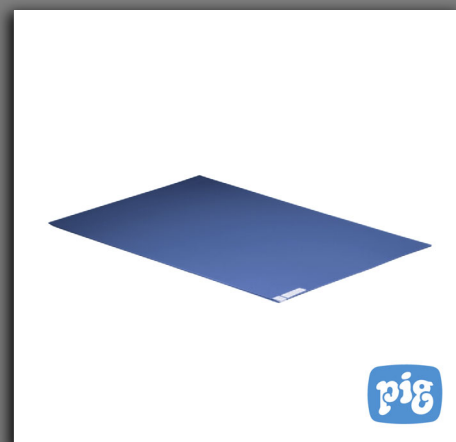

GRP36200 NEW PIG

Tapete para piso PIG® Grippy® con respaldo adhesivo para alta tracción. Colores: Gris y negro. Tamaño: 36" (91 cm) de ancho x 100' (30.5 m) de largo. Para uso en interiores: Tráfico pesado de peatones. Ideal para: Entradas y pasarelas en tiendas de abarrotes, restaurantes, centros comerciales, instalaciones educativas, hospitales, entre otros.

UM	Múltiplos	De línea
Rollo	1 rollo	X



GMM21001 NEW PIG

Tapete para piso con la leyenda "lava tus manos porfavor". No daña los pisos, no se despega ni se enrosca; antideslizante. Superficie de polipropileno con respaldo adhesivo. Tamaño: 24" (61 cm) de ancho x 17" (43 cm) de largo. Caja con 4 piezas. Ideal para: Interiores de baños públicos, cuartos de baño, salas de descanso, vestidores, etc.

UM	Múltiplos	De línea
Caja	1 caja	X



351 NOTRAX

Tapete desinfectante para zapatos Sani-Trax® Plus, color negro. Grosor: 2 1/2" (6 cm). Tamaño: 32" (81 cm) x 39" (99 cm). Composición: Caucho natural. Las ventosas en la parte inferior ayudan a minimizar el movimiento del tapete. Para áreas húmedas y secas. Ideal para: Plantas procesadoras de alimentos, laboratorios, entradas, áreas de empaque, salas de descanso, etc. Cualquier lugar donde se deba limitar la propagación de la contaminación.

UM	Múltiplos	De línea
Pieza	1 pieza	X





¿Por qué usar Tapetes Antifatiga?

Se reducen

- Costos por accidentes
- Niveles de ausentismo
- Rotación de personal
- Primas de seguros
- Defectos desechos

Se incrementa

- +Productividad y calidad
- +Moral del trabajador
- +Satisfacción del trabajo
- +Salud del trabajador
- +Responsabilidad social de la empresa
- +Reputación de la empresa de forma positiva

¡Manejamos una amplia

- *Para soldadura
- *Para áreas con aceites
- *Tapetes modulares
- *Tapetes ESD
- *Tapetes dieléctricos
- *Entre muchos otros



**PROTECCION
VIAL**

SR-1177R JYRSA

Cadena plástica color rojo. Eslabón de 3.5 cm de diámetro x 6 mm de espesor. Fabricada en plástico de alta resistencia. Rollo con 50 metros. Ideal para: Construcción, estacionamientos, vialidad, actividades deportivas.

UM	Múltiplos	De línea
Pieza	1 pieza	X



SR-1177AM JYRSA

Cadena plástica color amarillo. Eslabón de 3.5 cm de diámetro x 6 mm de espesor. Fabricada en plástico de alta resistencia. Rollo con 50 metros. Ideal para: Construcción, estacionamientos, vialidad, actividades deportivas.

UM	Múltiplos	De línea
Pieza	1 pieza	X



SR-1156K JYRSA

Banderín para tractocamión color naranja. Fabricado en resina retardante al fuego, vástago de acero galvanizado de 50 cm de largo y un diámetro de 1/2" (1.3 cm). Tamaño: 22 cm de largo x 41 cm de ancho. Ideal para: Especial para tractocamión y unidades móviles. Señalización en carreteras y tráfico. Uso en general.

UM	Múltiplos	De línea
Pieza	10 piezas	X



SR-1027CR JYRSA

Banderín de PVC con soporte textil y reflejante. Tamaño: 46 cm de ancho x 40 cm de alto. Reflejante plástico, línea plateada de 5/8" (1.6 cm) sobre fondo amarillo. Vástago de plástico con un largo de 58 cm. Ideal para: Lugares en construcción, obras viales, actividades deportivas, estacionamientos.

UM	Múltiplos	De línea
Pieza	10 piezas	X



SR-3185-1RK JYRSA

Cono brillante de 71 cm con reflejante. Fabricado en PVC de una sola pieza, en color naranja. Peso: 2.5 Kg. Resistente a la exposición del sol. Ideal para: Lugares en construcción, obras viales, actividades deportivas, estacionamientos.

UM	Múltiplos	De línea
Pieza	1 pieza	X



SR-3185 JYRSA

Cono brillante de 71 cm. Fabricado en PVC de una sola pieza, en color naranja. Peso: 2.5 Kg. Resistente a la exposición del sol. Ideal para: Lugares en construcción, obras viales, actividades deportivas, estacionamientos.

UM	Múltiplos	De línea
Pieza	1 pieza	X



SR-4172 JYRSA

Trafitambo de una pieza color naranja, con 2 reflejantes. Fabricado en polietileno lineal de media densidad 100% virgen. Peso promedio: 4 Kg. Altura de 100 cm x un diámetro de la base de 57 cm. Ideal para: Lugares en construcción, obras viales, actividades deportivas, estacionamientos.

UM	Múltiplos	De línea
Pieza	1 pieza	X



SE-PE

Cinta para delimitar áreas, con leyenda de "PELIGRO" en color negro sobre fondo rojo. Tamaño: 2" (5 cm) de ancho x 305 m de largo. Ideal para: Lugares en construcción, obras viales, actividades deportivas, estacionamientos.

UM	Múltiplos	De línea
Pieza	1 pieza	✓



SE-PR

Cinta para delimitar áreas, con leyenda de "PRECAUCION" en color negro sobre fondo amarillo. Tamaño: 2" (5 cm) de ancho x 305 m de largo. Ideal para: Lugares en construcción, obras viales, actividades deportivas, estacionamientos.

UM	Múltiplos	De línea
Pieza	1 pieza	✓



SE-PP

Cinta para delimitar áreas, con leyenda de "PROHIBIDO EL PASO" en color negro sobre fondo amarillo. Tamaño: 2" (5 cm) de ancho x 305 m de largo.

Ideal para: Lugares en construcción, obras viales, actividades deportivas, estacionamientos.

UM	Múltiplos	De línea
Pieza	1 pieza	✗





DANGER

**DO NOT
OPERATE**

**This Lockout Device May
Only be Removed by:**

Name: _____

Dept: _____

Expected
Completion: _____

No 482

Master Lock

Safety Series



BLOQUEO Y ETIQUETADO

410RED MASTER LOCK

Candado de seguridad Zenex™ en termoplástico color rojo, de 1 1/2" (38 mm) de ancho y un arco de 1 1/2" (38 mm) de alto. Colores disponibles: Amarillo (410YLW), verde (410GRN), azul (410BLU), naranja (410ORJ), negro (410BLK), cada uno de ellos en múltiplos de 36 piezas.

Ideal para: Diseñado exclusivamente para aplicaciones de bloqueo/señalización.

UM	Múltiplos	De línea
Pieza	6 piezas	✓



406RED MASTER LOCK

Candado de seguridad dieléctrico de termoplástico color rojo Zenex™, de 1 1/2" (38 mm) de ancho y con arco de 1 1/2" (38 mm) de alto. Colores disponibles: Verde (406GRN), amarillo (406YLW), azul (406BLU), negro (406BLK), naranja (406ORJ), cada uno de ellos en múltiplos de 36 piezas.

Ideal para: Diseñado exclusivamente para aplicaciones de bloqueo/señalización.

UM	Múltiplos	De línea
Pieza	6 piezas	✓



410KARED MASTER LOCK

Candado de seguridad Zenex™ en termoplástico color rojo, de 1 1/2" (38 mm) de ancho y un arco de 1 1/2" (38 mm) de alto, llaves iguales. Disponibilidad de colores: Amarillo (410KAYLW), verde (410KAGRN), azul (410KABLU), naranja (410KAORJ), negro (410KABLK), cada uno de ellos en múltiplos de 36 piezas.

Ideal para: Ambientes extremos, bloqueo/señalización de seguridad.

UM	Múltiplos	De línea
Pieza	36 piezas	✗



1525 MASTER LOCK

Candado de combinación de seguridad general de 1 7/8" (48 mm) con control de llaves.

Ideal para: Gabinetes, entornos de oficina y equipos, casilleros de almacenamiento, de escuela, empleados y atletas.

UM	Múltiplos	De línea
Pieza	25 piezas	✗

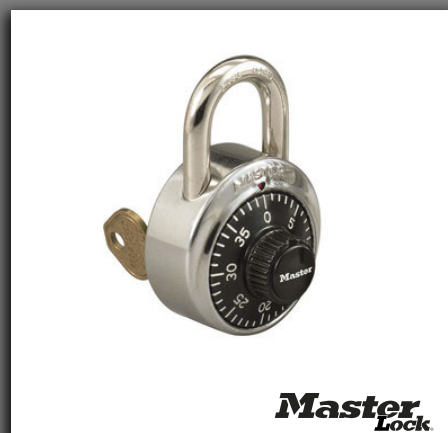

411LTRED MASTER LOCK

Candado de seguridad en termoplástico Zenex™ color rojo, de 1 1/2" (38 mm) de ancho, 3" (76 mm) de alto y un arco de metal de 76 mm. Ideal para: Ambientes extremos, bloqueo/señalización de seguridad.

UM	Múltiplos	De línea
Pieza	36 piezas	X



417 MASTER LOCK

Aldaba de bloqueo de aluminio, con apertura de boca de 1 1/2" (38 mm). Mantiene equipos en estado no operativo mientras se realizan los ajustes. Puede albergar hasta seis candados. Ideal para: Bloqueo en grupo, señalización de seguridad.

UM	Múltiplos	De línea
Pieza	72 piezas	X



420 MASTER LOCK

Aldaba de bloqueo de acero, con 1" (25 mm) de apertura de boca. Puede albergar hasta 6 candados. Mantiene a los equipos en estado no operativo mientras se realizan las reparaciones o ajustes. Ideal para: Bloqueo en grupo, bloqueo/señalización de seguridad.

UM	Múltiplos	De línea
Pieza	12 piezas	✓



421 MASTER LOCK

Aldaba de bloqueo de acero, con 1 1/2" (38 mm) de apertura de boca. Mantiene equipos en estado no operativo mientras se realizan las reparaciones o ajustes. Ideal para: Bloqueo en grupo, bloqueo/señalización de seguridad.

UM	Múltiplos	De línea
Pieza	72 piezas	X



428 MASTER LOCK

Aldaba de bloqueo no conductiva de nylon, color rojo, apertura de boca de 1" x 2 1/2" (25 mm x 64 mm). Mantiene equipos en estado no operativo mientras se realizan los ajustes.

Ideal para: Bloqueo eléctrico, bloqueo en grupo, señalización de seguridad.

UM	Múltiplos	De línea
Pieza	72 piezas	X



427 MASTER LOCK

Aldaba de bloqueo color rojo. Apertura de boca de 1 3/4" x 2 1/8" (44.5 mm x 54 mm). Fabricada en aluminio anodizado y acero inoxidable. Con etiquetas para escribir en inglés, francés y español de alta visibilidad. Acepta hasta 5 candados de seguridad.

Ideal para: Bloqueo en grupo, bloqueo/señalización de seguridad.

UM	Múltiplos	De línea
Pieza	24 piezas	X



S3821 MASTER LOCK

Dispositivo de bloqueo para disyuntor Grip Tight™ Plus, color rojo/negro. Para usar con disyuntores miniatura (120/240 V). Tamaño compacto para bloquear disyuntores vertical u horizontalmente adyacentes.

Ideal para: Bloqueo eléctrico, señalización de seguridad.

UM	Múltiplos	De línea
Pieza	1 pieza	X



S3822 MASTER LOCK

Dispositivo de bloqueo para disyuntor Grip Tight™ Plus, color rojo/negro. Para usar con disyuntores de carcasa moldeada (480/600 V). Fácil ajuste con una perilla estriada grande con ranura por si prefiere usar un destornillador.

Ideal para: Bloqueo eléctrico, señalización de seguridad.

UM	Múltiplos	De línea
Pieza	1 pieza	X



491B MASTER LOCK

Bloqueo para disyuntor eléctrico Grip Tight™, palancas altas y anchas. Se ajusta al disyuntor girando un cuarto de vuelta y luego cerrando la manilla para proporcionar un agarre apretado del interruptor. Admite todos los candados de seguridad y la mayoría de las aldabas American Lock® y Master Lock® para un bloqueo completo.

Ideal para: Bloqueo eléctrico, señalización de seguridad.

UM	Múltiplos	De línea
Pieza	24 piezas	X



493B MASTER LOCK

Bloqueo para disyuntor Grip Tight™. Se adapta a conmutadores de altura estándar y con barra de unión, que son comunes en los interruptores de 120 y 240 voltios. Admite todos los candados de seguridad y la mayoría de las aldabas American Lock® y Master Lock® para un bloqueo completo.

Ideal para: Bloqueo eléctrico, señalización de seguridad.

UM	Múltiplos	De línea
Pieza	24 piezas	X



S2393 MASTER LOCK

Dispositivo de bloqueo para disyuntor en miniatura universal bloquea la mayoría de los disyuntores ISO/DIN en miniatura de contacto de todo el mundo. El dispositivo funciona con todos los candados de seguridad y la mayoría de las aldabas Master Lock y American Lock.

Ideal para: Bloqueo eléctrico, señalización de seguridad.

UM	Múltiplos	De línea
Pieza	144 piezas	X



S2394 MASTER LOCK

Dispositivo de bloqueo para disyuntor en miniatura universal. Tornillo de dial manual para un ajuste fácil sin usar herramientas. No es posible acceder al dial cuando está bloqueado para impedir el desmontaje. El candado de seguridad se puede colocar de manera horizontal o vertical.

Ideal para: Bloqueo eléctrico, señalización de seguridad.

UM	Múltiplos	De línea
Pieza	144 piezas	X



S3823 MASTER LOCK

Dispositivo de bloqueo para disyuntor Grip Tight™ Plus. Para usar con disyuntores de asa grande (480/600 V). Su diseño liviano de una pieza se instala de forma fácil y consistente sin tener que usar herramientas. Ideal para: Bloqueo eléctrico, señalización de seguridad.

UM	Múltiplos	De línea
Pieza	1 pieza	X



S2390 MASTER LOCK

Bloqueo para disyuntor en miniatura (ISO/DIN). Se adapta a disyuntores con aberturas de palanca de 7/16" (11 mm) o menos. Funciona con todos los candados de seguridad y aldabas de bloqueo Master Lock y American Lock. Ideal para: Bloqueo eléctrico, señalización de seguridad.

UM	Múltiplos	De línea
Pieza	1 pieza	X



S3068 MASTER LOCK

Bloqueo de válvula de bola Seal Tight™ con manija. Tiene una estructura de acero y aluminio duradera para soportar entornos corrosivos y temperaturas extremas. Se puede usar con válvulas con un tamaño de 1/4" (6 mm) a 4" (102 mm) y funciona en tuberías aisladas y cuartos cerrados. Ideal para: Bloqueo/señalización de seguridad.

UM	Múltiplos	De línea
Pieza	6 piezas	X



S3920 MASTER LOCK

Dispositivo de bloqueo de válvula mariposa, color rojo. El remache de acero inoxidable permite abrir y cerrar el dispositivo suavemente para garantizar un calce adecuado. Bloquea la válvula en segundos al colocar el dispositivo de bloqueo de cable S806 a través del ojal deseado y alrededor del cuello de la válvula. Ideal para: Bloqueo/señalización de seguridad.

UM	Múltiplos	De línea
Pieza	1 pieza	X



468L MASTER LOCK

Bloqueo de válvula de bola Seal Tight™, sin manija. Tiene un ajuste universal que bloquea todas las válvulas entre 3/8" (10 mm) y 4" (102 mm). Fabricado en tela de PVC de poliéster y plástico HDPE durable. Ideal para: Bloqueo de válvula, señalización de seguridad.

UM	Múltiplos	De línea
Pieza	1 pieza	X



481 MASTER LOCK

Dispositivo de bloqueo para válvula de compuerta giratoria. Cuerpos de termoplástico dieléctrico liviano y fuerte, resistente a los químicos. Sirve para manijas de válvula de 2" (51 mm) a 5" (127 mm) de diámetro. Con etiquetas de seguridad permanentes de alta visibilidad (inglés, francés y español).

Ideal para: Bloqueo/señalización de seguridad, bloqueo de válvula.

UM	Múltiplos	De línea
Pieza	6 piezas	X



480 MASTER LOCK

Dispositivo de bloqueo para válvula de compuerta giratoria. Cuerpos de termoplástico dieléctrico liviano y fuerte, resistente a los químicos. Sirve para manijas de válvula de 1" (25 mm) a 3" (76 mm) de diámetro. Con etiquetas de seguridad permanentes de alta visibilidad (inglés, francés y español).

Ideal para: Bloqueo/señalización de seguridad, bloqueo de válvula.

UM	Múltiplos	De línea
Pieza	6 piezas	X



485 MASTER LOCK

Conjunto de cinco bloqueos giratorios de válvula de compuerta (480, 481, 482, 483 y 484). Su diseño giratorio patentado único permite una instalación más sencilla en aplicaciones en espacios confinados. Cuerpos de termoplástico dieléctrico liviano y fuerte, resistente a los químicos.

Ideal para: Bloqueo/señalización de seguridad, bloqueo de válvula.

UM	Múltiplos	De línea
Pieza	1 pieza	X



S3081 MASTER LOCK

Bloqueo de válvula de bola ajustable, de material termoplástico Zenex™ duradero y liviano para resistir productos químicos y temperaturas extremas. El diseño ajustable se adapta a válvulas de 1/2" (13 mm) a 2" (51 mm). Cuatro orificios de bloqueo para adaptarse a candados de seguridad Master Lock y American Lock.

Ideal para: Bloqueo/señalización de seguridad.

UM	Múltiplos	De línea
Pieza	6 piezas	X



Master Lock

S3476 MASTER LOCK

Bloqueo de válvula de bola con giro de 1/4, cuerpo de metal pulverrevestido resistente al calor. Se adapta a válvulas con un diámetro de entre 1/4" (6 mm) y 1" (25 mm). Las dos filas de puntos de bloqueo permiten un ajuste seguro.

Ideal para: Bloqueo/señalización de seguridad.

UM	Múltiplos	De línea
Pieza	24 piezas	X



Master Lock

S3477 MASTER LOCK

Bloqueo de válvula de bola con giro de 1/4, cuerpo de metal pulverrevestido resistente al calor. Es compatible con válvulas con un diámetro de entre 1 1/4" (32 mm) y 3" (76 mm). El diseño de una pieza fácil de usar bloquea la válvula en la posición de APAGADO.

Ideal para: Bloqueo/señalización de seguridad.

UM	Múltiplos	De línea
Pieza	24 piezas	X



Master Lock

496B MASTER LOCK

Tapa para interruptor de pared, universal. Bloquea los interruptores de palanca y los interruptores Decora™. El diseño patentado asegura que el interruptor se mantenga bloqueado en posición de encendido o apagado. La cubierta incluye etiquetas en inglés/español e inglés/francés.

Ideal para: Bloqueo eléctrico, bloqueo/señalización de seguridad.

UM	Múltiplos	De línea
Pieza	1 pieza	X



Master Lock

S2151 MASTER LOCK

Botón desmontable y tapa para interruptor giratoria. Se adapta a interruptores de 30.5 mm y 22.5 mm de diámetro y a botones de hasta 51 mm de diámetro y 44 mm de alto.

Ideal para: Bloqueo/señalización de seguridad.

UM	Múltiplos	De línea
Pieza	24 piezas	X



S2153 MASTER LOCK

Botón instalado y tapa para interruptor giratoria. Prohíbe el acceso a un interruptor o control. Se adapta a interruptores de 30.5 mm y 22.5 mm de diámetro. La base y tapa transparentes ofrecen visibilidad de placas y etiquetas. Se adapta a botones de hasta 40 mm de diámetro y 44 mm de alto.

Ideal para: Bloqueo eléctrico, señalización de seguridad.

UM	Múltiplos	De línea
Pieza	24 piezas	X



487 MASTER LOCK

Dispositivo de bloqueo para enchufe eléctrico giratorio (enchufes de 110 y 220 voltios). Admite cables de hasta 3/4" (19 mm) de diámetro y un enchufe eléctrico de hasta 2 1/4" (57 mm) de diámetro x 3 1/4" (83 mm). El dispositivo rodea el enchufe eléctrico y evita que se produzcan reconexiones accidentales. NOTA: No incluye candado ni llave.

Ideal para: Bloqueo eléctrico, bloqueo/señalización de seguridad.

UM	Múltiplos	De línea
Pieza	6 piezas	X



488 MASTER LOCK

Dispositivo de bloqueo para enchufe eléctrico, grande y giratorio (enchufes de 220-550 voltios). Admite cables de hasta 3/4" (19 mm) de diámetro y un enchufe eléctrico de hasta 3" (76 mm) de diámetro x 6" (152 mm). El dispositivo rodea el enchufe eléctrico y evita que se produzcan reconexiones accidentales. NOTA: No incluye candado ni llave.

Ideal para: Bloqueo eléctrico, bloqueo/señalización de seguridad.

UM	Múltiplos	De línea
Pieza	6 piezas	X



453L MASTER LOCK

Funda grande para enchufes y controles de polipasto. Tamaño: 7" (178 mm) de diámetro x 17" (432 mm) de alto. Admite hasta 6 candados de seguridad o cerrojos de bloqueo. Advertencia trilingüe de "CERRADO, NO LO QUITE" impreso en la bolsa.

Ideal para: Bloqueo/señalización de seguridad.

UM	Múltiplos	De línea
Pieza	6 piezas	X



Master Lock

S2005 MASTER LOCK

Dispositivo de bloqueo para enchufe eléctrico patentado. Se adapta a enchufes de dos puntas con y sin toma de tierra, de 110-120 voltios. Compatible con arcos de 3/16" (4.8 mm), 1/4" (6 mm) y 9/32" (7 mm) de diámetro. Incluye etiquetas en inglés, español y francés. NO incluye candado.

Ideal para: Bloqueo eléctrico, señalización de seguridad.

UM	Múltiplos	De línea
Pieza	1 pieza	X



Master Lock

S2154AST MASTER LOCK

Bases de instalación para renovación del S2151. Permite el uso con placas elevadas y la instalación descentrada para adaptarse a perillas de interruptor giratorias. Paquete de 12 bases.

Ideal para: Bloqueo eléctrico, señalización de seguridad.

UM	Múltiplos	De línea
Paquete	1 paquete	X



Master Lock

S2152AST MASTER LOCK

Bases de instalación para S2151. Permite que una tapa desmontable S2151 sirva para múltiples interruptores en el mismo panel. Paquete de 12 piezas.

Ideal para: Bloqueo eléctrico, bloqueo/señalización de seguridad.

UM	Múltiplos	De línea
Paquete	1 paquete	X



Master Lock

497AX MASTER LOCK

Etiquetas de seguridad de alta resistencia en español/inglés, de 5 3/4" (146 mm) de alto x 3 1/8" (79 mm) de ancho. La arandela de latón de 7/16" (11mm) de diámetro se adapta a todos los candados de seguridad.

Ideal para: Fuerza de trabajo multilingüe, bloqueo/señalización de seguridad, identificación personal.

UM	Múltiplos	De línea
Pieza	12 piezas	X



Master Lock

S4801 MASTER LOCK

Etiqueta de seguridad autolaminada en inglés, con la leyenda "Danger Do Not Operate" (Peligro No utilizar), con identificación con foto. De 3 1/5" (81.3 mm) de ancho x 5 4/5" (147.3 mm) de alto.

Ideal para: Usar en instalaciones farmacéuticas y de procesamiento de alimentos. Identificación personal, bloqueo/señalización de seguridad, identificación de seguridad.

UM	Múltiplos	De línea
Pieza	12 piezas	X



Master Lock

S866 MASTER LOCK

Dispositivo de bloqueo de cable retráctil, ideal para bloqueos eléctricos. Tiene un cable con centro de nylon flexible y resistente, con un revestimiento de plástico amarillo. Cable patentado de 1/8" (3.3 mm) de diámetro x 9' (2.74 m).

Ideal para: Bloqueo eléctrico, señalización de seguridad, bloqueo en grupo, bloqueo de válvula.

UM	Múltiplos	De línea
Pieza	6 piezas	X



Master Lock

503RED MASTER LOCK

Caja de candados en grupo Latch Tight™, color rojo. Permite guardar 14 candados o aldabas de bloqueo y se puede montar en la pared o llevarse de un lugar a otro. La caja de seguridad admite cientos de llaves e incluye almacenamiento organizado para 12 llaves en su parte posterior. NO incluye llaves.

Ideal para: Bloqueo en grupo, bloqueo/señalización de seguridad.

UM	Múltiplos	De línea
Pieza	1 pieza	X



Master Lock

S1017 MASTER LOCK

Caja de herramientas personal de bloqueo. De 17" (432 mm) de ancho, guarda dispositivos de bloqueo y candados en un mismo lugar. Diseño ultraduradero.

Ideal para: Bloqueo/señalización de seguridad.

UM	Múltiplos	De línea
Pieza	1 pieza	X



S1850 MASTER LOCK

Estación de bloqueo con cubierta para candados y dispositivos de seguridad, vacía. Trilingüe: Mensaje de la estación impreso en inglés. Se incluyen etiquetas en español y en francés para aplicaciones opcionales. Mide 15.5" de alto x 23.5" de ancho x 4.5" de profundidad (39 cm x 60 cm x 11 cm).

Ideal para: Identificación de seguridad, bloqueo/señalización de seguridad.

UM	Múltiplos	De línea
Pieza	1 pieza	X

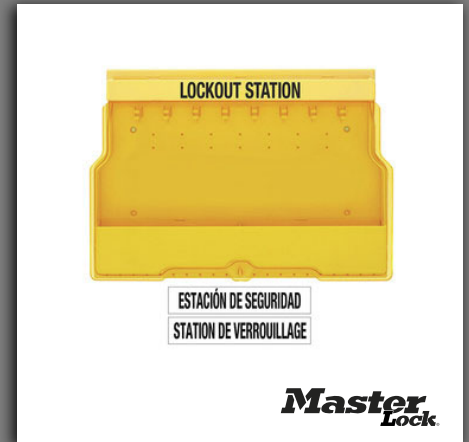



**PRODUCTOS
DE ALTURAS**

1102090 3M

Arnés de ascenso estilo chaleco 3M™ DBI-SALA® Delta™. Anillos en D posteriores y frontales, correas para las piernas con hebillas de conexión rápida Tech-Lite™. Tamaño universal. Tejido trenzado Repel™ para arco eléctrico. Diseño sin enredos.

Ideal para: Construcción, industria general, minería, petróleo y gas, transportes, servicios públicos, energía eólica.

UM	Múltiplos	De línea
Pieza	1 pieza	X



1100681 3M

Arnés de posicionamiento/ascenso estilo chaleco 3M™ DBI-SALA® Delta™. Color amarillo, talla mediana. Anillos en D posteriores, delanteros y laterales, correas de conexión rápida para pecho y piernas Tech-Lite™.

Ideal para: Construcción, industria general, petróleo y gas, transportes, servicios públicos.

UM	Múltiplos	De línea
Pieza	1 pieza	X



1113211 3M

Arnés de ascenso y posicionamiento para energía eólica 3M™ DBI-SALA® ExoFit NEX™. Color gris, talla mediana. Cinchas repelentes al agua y resistentes a la abrasión que se mantienen secas y fuertes. Anillo dorsal en D en posición vertical, delanteros y laterales en D fabricados en aluminio ligero. Hebillas de conexión rápida Dual-lock que permiten conectarse de manera fácil y segura.

Ideal para: Energía eólica.

UM	Múltiplos	De línea
Pieza	1 pieza	X



1110076 3M

Arnés de posicionamiento/escalada/recuperación 3M™ DBI-SALA® ExoFit™, estilo chaleco. Color azul, talla mediana. Anillos en D en la espalda, la parte delantera y los hombros, correas para piernas con hebillas de conexión rápida.

Ideal para: Trabajo en alturas en operaciones de soldadura, industria del aluminio, del acero, vidrio, industria farmacéutica, agroquímicos, minería, construcción, metalmecánica, entre otros.

UM	Múltiplos	De línea
Pieza	1 pieza	X



1161201 3M

Arnés Protecta® Pro construcción Confort, estilo chaleco, con pad dorsal y soporte lumbar reforzado, talla mediana. Cuello en forma de U. Porta eslingas de reajuste automático. Hebillas pasantes en torso y piernas. Nuevo conector para retráctiles personales. Con argolla dorsal y argollas de posicionamiento.

Ideal para: Construcción, fabricación de metal, mantenimiento militar, MRO, minería, petróleo y gas, transportes, entre otros.

UM	Múltiplos	De línea
Pieza	1 pieza	X



3M

1161571 3M

Arnés estilo chaleco 3M™ Protecta®, color negro, talla mediano/grande. Anillos en D traseros, frontales y laterales, conexión de pierna y pecho de paso.

Ideal para: Lijado, descontaminación, voladura, demolición, montaje, mantenimiento de instalaciones, eléctrico, limpieza, desbaste, operaciones de máquina, pintura, entre otros.

UM	Múltiplos	De línea
Pieza	1 pieza	X



3M

1161560 3M

Arnés de escalada/posicionamiento estilo chaleco 3M™ Protecta®, talla mediano/grande. Cuenta con 3 anillos.

Ideal para: Trabajo en alturas en operaciones de soldadura, industria del aluminio, del acero, vidrio, industria farmacéutica, agroquímicos, minería, construcción, metalmecánica, alimenticia, petroquímica, química.

UM	Múltiplos	De línea
Pieza	1 pieza	X



3M

10103216 MSA

Arnés Gravity® tipo chaleco, fabricado en Kevlar negro.

Talla: Estándar.

Anillos: 1 argolla D en la espalda.

Tipo de hebilla para las piernas: Ajuste rápido.

Aplicaciones: Donde se esté expuesto a salpicaduras de soldadura y otros usos de altas temperaturas.

UM	Múltiplos	De línea
Pieza	1 pieza	X



MSA
The Safety Company

10155871 MSA

Arnés Gravity® tipo chaleco, con recubrimiento de Uretano que da protección contra aceites pesados y grasa.

Talla: Estándar.

Anillos: 1 argolla D en espalda

Tipo de hebilla para las piernas: Hebilla tipo cinturón.

Aplicaciones: Procesos de alimentos; petroquímica, gas y extracción de petróleo; tratamiento de aguas; pintura; mantenimiento y limpieza.

UM	Múltiplos	De línea
Pieza	1 pieza	✗



MSA
The Safety Company

10155875 MSA

Arnés Gravity® tipo chaleco, con recubrimiento de Uretano que da protección contra aceites pesados y grasa.

Talla: Estándar.

Anillos: 3 argollas D (en espalda y cadera).

Tipo de hebilla para las piernas: Hebilla tipo cinturón.

Aplicaciones: Procesos de alimentos; petroquímica, gas y extracción de petróleo; tratamiento de aguas; pintura; mantenimiento y limpieza.

UM	Múltiplos	De línea
Pieza	1 pieza	✗



MSA
The Safety Company

10150144 MSA

Arnés Evotech® Arc Flash tipo chaleco. Diseñado para extinguir rápida y automáticamente cualquier partícula que llegara a derretirse o gotear en caso de una descarga de arco eléctrico.

Talla: Estándar.

Anillos: 1 anillo D acero en espalda.

Tipo de hebilla para las piernas: Conexión rápida.

Aplicaciones: Trabajos con electricidad y en las alturas.

UM	Múltiplos	De línea
Pieza	1 pieza	✗



MSA
The Safety Company

10150148 MSA

Arnés Evotech® Arc Flash tipo chaleco. Diseñado para extinguir rápida y automáticamente cualquier partícula que llegara a derretirse o gotear en caso de una descarga de arco eléctrico.

Talla: Estándar.

Anillos: 1 anillo D textil en espalda.

Tipo de hebilla para las piernas: Conexión rápida.

Aplicaciones: Trabajos con electricidad y en las alturas.

UM	Múltiplos	De línea
Pieza	1 pieza	✗



MSA
The Safety Company

10150152 MSA

Arnés Evotech® Arc Flash tipo chaleco. Diseñado para extinguir rápida y automáticamente cualquier partícula que llegara a derretirse o gotear en caso de una descarga de arco eléctrico.

Talla: Estándar.

Anillos: 3 anillos D acero (en espalda y cadera).

Tipo de hebilla para las piernas: Conexión rápida.

Aplicaciones: Trabajos con electricidad y en las alturas.

UM	Múltiplos	De línea
Pieza	1 pieza	X



10152633 MSA

Arnés Workman® Arc Flash tipo chaleco. Diseñado con nylon de alta resistencia, color negro, ligero y cómodo.

Talla: Estándar.

Anillos: 1 anillo-D textil en espalda.

Tipo de hebilla para las piernas: Hebilla tipo cinturón.

Aplicaciones: Situaciones de protección contra descargas de arco eléctrico y caídas.

UM	Múltiplos	De línea
Pieza	1 pieza	X



10152656 MSA

Arnés Workman® Arc Flash tipo cruzado. Diseñado con nylon de alta resistencia, color negro, ligero y cómodo.

Talla: Estándar.

Anillos: 1 anillo-D textil en espalda.

Tipo de hebilla para las piernas: Ajuste rápido.

Aplicaciones: Situaciones de protección contra descargas de arco eléctrico y caídas.

UM	Múltiplos	De línea
Pieza	1 pieza	X



10155824 MSA

Arnés Evotech® Arc Flash tipo chaleco. Diseñado para extinguir rápida y automáticamente cualquier partícula que llegara a derretirse o gotear en caso de una descarga de arco eléctrico.

Talla: Estándar.

Anillos: 3 anillos D acero (en espalda y cadera).

Tipo de hebilla para las piernas: Ajuste rápido.

Aplicaciones: Trabajos con electricidad y en las alturas.

UM	Múltiplos	De línea
Pieza	1 pieza	X



10194630 MSA

Arnés V-FIT™ con almohadilla (removible) en hombros que facilita el movimiento al adaptarse al cuerpo eliminando los puntos de presión y las rozaduras.

Talla: Estándar.

Anillos: 1 argolla D en espalda.

Tipo de hebilla para las piernas: Conexión rápida.

Aplicaciones: Construcción e industria general.

UM	Múltiplos	De línea
Pieza	1 pieza	X



10194864 MSA

Arnés V-FIT™ con almohadilla (removible) en hombros que facilita el movimiento al adaptarse al cuerpo eliminando los puntos de presión y las rozaduras.

Talla: Estándar.

Anillos: 4 argollas D (en espalda, pecho y cadera).

Tipo de hebilla para las piernas: Conexión rápida.

Aplicaciones: Construcción e industria general.

UM	Múltiplos	De línea
Pieza	1 pieza	X



10194873 MSA

Arnés V-FIT™ con almohadilla (removible) en hombros que facilita el movimiento al adaptarse al cuerpo eliminando los puntos de presión y las rozaduras.

Talla: Estándar.

Anillos: 3 argollas D (en espalda y cadera).

Tipo de hebilla para las piernas: Conexión rápida.

Aplicaciones: Construcción e industria general.

UM	Múltiplos	De línea
Pieza	1 pieza	X



10194889 MSA

Arnés V-FIT™ con almohadilla (removible) en hombros que facilita el movimiento al adaptarse al cuerpo eliminando los puntos de presión y las rozaduras.

Talla: Estándar.

Anillos: 1 argolla D (en espalda).

Tipo de hebilla para las piernas: Hebilla tipo cinturón.

Aplicaciones: Construcción e industria general.

UM	Múltiplos	De línea
Pieza	1 pieza	X



10194897 MSA

Arnés V-FIT™ con almohadilla (removible) en hombros que facilita el movimiento al adaptarse al cuerpo eliminando los puntos de presión y las rozaduras.

Talla: Estándar.

Anillos: 4 argollas D (en espalda, pecho y cadera).

Tipo de hebilla para las piernas: Hebilla tipo cinturón.

Aplicaciones: Construcción e industria general.

UM	Múltiplos	De línea
Pieza	1 pieza	X



10194953 MSA

Arnés V-FIT™ con almohadilla (removible) en hombros y piernas que facilita el movimiento al adaptarse al cuerpo eliminando los puntos de presión y las rozaduras.

Talla: Estándar.

Anillos: 4 argollas D (en espalda, pecho y cadera).

Tipo de hebilla para las piernas: Conexión rápida.

Aplicaciones: Construcción e industria general.

UM	Múltiplos	De línea
Pieza	1 pieza	X



10195038 MSA

Arnés de seguridad V-FIT™.

Talla: Estándar.

Anillos: 1 argolla D (en espalda).

Tipo de hebilla para las piernas: Conexión rápida.

Aplicaciones: Construcción e industria general.

UM	Múltiplos	De línea
Pieza	1 pieza	X



10195039 MSA

Arnés de seguridad V-FIT™.

Talla: Extra grande.

Anillos: 1 argolla D (en espalda).

Tipo de hebilla para las piernas: Conexión rápida.

Aplicaciones: Construcción e industria general.

UM	Múltiplos	De línea
Pieza	1 pieza	X



10195149 MSA

Arnés V-FIT™ con soporte lumbar y almohadilla (removible) en hombros que facilita el movimiento al adaptarse al cuerpo eliminando los puntos de presión y las rozaduras.

Talla: Estándar.

Anillos: 3 argollas D (espalda y cadera).

Tipo de hebilla para las piernas: Hebilla tipo cinturón.

Aplicaciones: Construcción e industria general.

UM	Múltiplos	De línea
Pieza	1 pieza	✗



10196642 MSA

Arnés V-FORM™ con hebilla Raceform™ en pecho.

Talla: Estándar.

Anillos: 1 argolla D (en espalda).

Tipo de hebilla para las piernas: Hebilla tipo cinturón.

Aplicaciones: Construcción e industria general.

UM	Múltiplos	De línea
Pieza	1 pieza	✗



10197196 MSA

Arnés V-FORM™ con hebilla Raceform™ en pecho.

Talla: Estándar.

Anillos: 1 argolla D (en espalda).

Tipo de hebilla para las piernas: Ajuste rápido.

Aplicaciones: Construcción e industria general.

UM	Múltiplos	De línea
Pieza	1 pieza	✗



10197200 MSA

Arnés V-FORM™ con hebilla Raceform™ en pecho.

Talla: Estándar.

Anillos: 3 argollas D (en espalda y cadera).

Tipo de hebilla para las piernas: Ajuste rápido.

Aplicaciones: Construcción e industria general.

UM	Múltiplos	De línea
Pieza	1 pieza	✗



10197214 MSA

Arnés V-FORM™ con hebilla Raceform™ en pecho.
 Talla: Extra pequeño.
 # Anillos: 3 argollas D (en espalda y cadera).
 Tipo de hebilla para las piernas: Hebilla tipo cinturón.
 Aplicaciones: Construcción e industria general.

UM	Múltiplos	De línea
Pieza	1 pieza	X



MSA
The Safety Company

10197215 MSA

Arnés V-FORM™ con hebilla Raceform™ en pecho.
 Talla: Estándar.
 # Anillos: 3 argollas D (en espalda y cadera).
 Tipo de hebilla para las piernas: Hebilla tipo cinturón.
 Aplicaciones: Construcción e industria general.

UM	Múltiplos	De línea
Pieza	1 pieza	X



MSA
The Safety Company

10197364 MSA

Arnés V-FORM™ con hebilla Raceform™ en pecho y soporte lumbar, almohadillas en hombros.
 Talla: Estándar.
 # Anillos: 3 argollas D (en espalda y cadera).
 Tipo de hebilla para las piernas: Hebilla tipo cinturón.
 Aplicaciones: Construcción e industria general.

UM	Múltiplos	De línea
Pieza	1 pieza	X



MSA
The Safety Company

10206070 MSA

Arnés V-FORM™ con conexión rápida en pecho.
 Talla: Estándar.
 # Anillos: 4 argollas D (en espalda, pecho y cadera).
 Tipo de hebilla para las piernas: Hebilla tipo cinturón.
 Aplicaciones: Construcción e industria general.

UM	Múltiplos	De línea
Pieza	1 pieza	X



MSA
The Safety Company

10206082 MSA

Arnés V-FORM™ con conexión rápida en pecho.

Talla: Estándar.

Anillos: 4 argollas D (en espalda, pecho y cadera).

Tipo de hebilla para las piernas: Ajuste rápido.

Aplicaciones: Construcción e industria general.

UM	Múltiplos	De línea
Pieza	1 pieza	✗



10206137 MSA

Arnés V-FORM™+ (Plus) con almohadilla en hombros.

Talla: Estándar.

Anillos: 4 argollas D (en espalda, pecho y cadera).

Tipo de hebilla para las piernas: Hebilla tipo cinturón.

Aplicaciones: Construcción e industria general.

UM	Múltiplos	De línea
Pieza	1 pieza	✓



10206141 MSA

Arnés V-FORM™+ (Plus) con almohadilla en hombros.

Talla: Estándar.

Anillos: 6 argollas D (en espalda, pecho, cadera y hombros).

Tipo de hebilla para las piernas: Hebilla tipo cinturón.

Aplicaciones: Construcción e industria general.

UM	Múltiplos	De línea
Pieza	1 pieza	✗



1246193 3M

Eslinga con amortiguador de impacto 3M™ DBI-SALA® EZ-Stop™. De doble brazo, de 6' (1.8 m). Exclusivo sistema de absorción de energía Hi-10™ Vectran™. Tejido trenzado Repel™.

Ideal para: Trabajo en alturas en operaciones de soldadura, industria del aluminio, del acero, vidrio, industria farmacéutica, agroquímicos, minería, construcción, metalmecánica, alimenticia, petroquímica, química.

UM	Múltiplos	De línea
Pieza	1 pieza	✗



10188100 MSA

Línea de vida estándar V-SERIES con amortiguador de impacto, sencilla, ajustable, 1.8 m (6') de longitud, gancho chico de acero 36C. Fabricada en poliéster de alta resistencia. Certificación CSA.

UM	Múltiplos	De línea
Pieza	1 pieza	X



10188101 MSA

Línea de vida estándar V-SERIES con amortiguador de impacto, doble, ajustable, 1.8 m (6') de longitud, gancho grande de acero 36CL. Fabricada en poliéster de alta resistencia. Certificación CSA.

UM	Múltiplos	De línea
Pieza	1 pieza	X



10188102 MSA

Línea de vida estándar V-SERIES con amortiguador de impacto, doble, ajustable, 1.8 m (6') de longitud, gancho chico de acero 36C. Fabricada en poliéster de alta resistencia. Certificación CSA.

UM	Múltiplos	De línea
Pieza	1 pieza	X



10188103 MSA

Línea de vida estándar V-SERIES con amortiguador de impacto, sencilla, ajustable, 1.8 m (6') de longitud, gancho grande de acero 36CL. Fabricada en poliéster de alta resistencia. Certificación CSA.

UM	Múltiplos	De línea
Pieza	1 pieza	X



10190400 MSA

Línea de vida estándar V-SERIES con amortiguador de impacto, doble, ajustable, 1.8 m (6') de longitud, gancho grande de acero 36CL. Fabricada en poliéster de alta resistencia. Peso ligero (CSA Z259.11-17)

UM	Múltiplos	De línea
Pieza	1 pieza	X



MSA
The Safety Company

10191755 MSA

Línea de vida estándar V-SERIES con amortiguador de impacto, sencilla, ajustable, 1.8 m (6') de longitud, gancho chico de acero 36C. Fabricada en poliéster de alta resistencia. Certificación ANSI/OSHA.

UM	Múltiplos	De línea
Pieza	1 pieza	X



MSA
The Safety Company

10191758 MSA

Línea de vida estándar V-SERIES con amortiguador de impacto, doble, ajustable, 1.8 m (6') de longitud, gancho grande de acero 36CL. Fabricada en poliéster de alta resistencia. Certificación ANSI/OSHA.

UM	Múltiplos	De línea
Pieza	1 pieza	X



MSA
The Safety Company

10193128 MSA

Línea de vida estándar V-SERIES con amortiguador de impacto, sencilla, 1.8 m (6') de longitud. Auto anclaje: Cuenta con un anillo el cual permite enganchar de manera directa el gancho sobre la misma línea por lo que elimina utilizar un conector de anclaje extra. Fabricada en poliéster de alta resistencia. Certificación ANSI/OSHA.

UM	Múltiplos	De línea
Pieza	1 pieza	✓



MSA
The Safety Company

10193129 MSA

Línea de vida estándar V-SERIES con amortiguador de impacto, doble, 1.8 m (6') de longitud. Auto anclaje: Cuenta con un anillo el cual permite enganchar de manera directa el gancho sobre la misma línea por lo que elimina utilizar un conector de anclaje extra. Fabricada en poliéster de alta resistencia. Certificación ANSI/OSHA.

UM	Múltiplos	De línea
Pieza	1 pieza	X



10193130 MSA

Línea de vida estándar V-SERIES con amortiguador de impacto, sencilla, 1.8 m (6') de longitud, gancho chico 36C. Auto anclaje: Cuenta con un anillo el cual permite enganchar de manera directa el gancho sobre la misma línea por lo que elimina utilizar un conector de anclaje extra. Fabricada en poliéster de alta resistencia. Certificación CSA.

UM	Múltiplos	De línea
Pieza	1 pieza	X



10193553 MSA

Línea de vida elástica V-SERIES con amortiguador de impacto, doble, 1.8 m (6') de longitud, ganchos de seguridad pequeños de aluminio 36C. Certificación ANSI/OSHA.

UM	Múltiplos	De línea
Pieza	1 pieza	X



10193554 MSA

Línea de vida elástica V-SERIES con amortiguador de impacto, sencilla, 1.8 m (6') de longitud, gancho de seguridad grande de aluminio 36CL. Certificación ANSI/OSHA.

UM	Múltiplos	De línea
Pieza	1 pieza	X



10193555 MSA

Línea de vida elástica V-SERIES con amortiguador de impacto, doble, 1.8 m (6') de longitud, ganchos de seguridad grandes de aluminio 36CL. Reduce los riesgos de obstáculos y tropiezos, aumenta la flexibilidad de los trabajadores gracias a la correa expandible. Certificación ANSI / OSHA.

UM	Múltiplos	De línea
Pieza	1 pieza	X



10193748 MSA

Línea de vida elástica V-SERIES con amortiguador de impacto, sencilla, 1.8 m (6') de longitud, gancho de seguridad chico de aluminio 36C. Reduce los riesgos de obstáculos y tropiezos, aumenta la flexibilidad de los trabajadores gracias a la correa expandible. Certificación ANSI / OSHA.

UM	Múltiplos	De línea
Pieza	1 pieza	X



10199057 MSA

Línea de vida para arco eléctrico V-SERIES con amortiguador de impacto, sencilla, 1.8 m (6') de longitud, gancho chico 36C. La presilla textil sustituye al gancho que va hacia el anillo del arnés. Certificación CSA/ASTM.

Ideal para: Trabajo en alturas con riesgo de arco eléctrico.

UM	Múltiplos	De línea
Pieza	1 pieza	X



10199058 MSA

Línea de vida para arco eléctrico V-SERIES con amortiguador de impacto, doble, 1.8 m (6') de longitud, ganchos chicos 36C. La presilla textil sustituye al gancho que va hacia el anillo del arnés. Certificación CSA/ASTM.

Ideal para: Trabajo en alturas con riesgo de arco eléctrico.

UM	Múltiplos	De línea
Pieza	1 pieza	X



10199064 MSA

Línea de vida para arco eléctrico V-SERIES con amortiguador de impacto, doble, 1.8 m (6') de longitud, ganchos grandes 36CL. La presilla textil sustituye al gancho que va hacia el anillo del arnés. Certificación ANSI/OSHA/ASTM.

Ideal para: Trabajo en alturas con riesgo de arco eléctrico.

UM	Múltiplos	De línea
Pieza	1 pieza	X



10207254 MSA

Línea de vida anti-corrosión V-SERIES con amortiguador de impacto, doble, 1.8 m (6') de longitud, ganchos grandes de acero 36CL. Cuenta con un revestimiento de uretano para resistir las manchas y evitar el desgaste cuando se trabaja en entornos de protección hostiles. Certificación CSA.

UM	Múltiplos	De línea
Pieza	1 pieza	X



10199011 MSA

Línea de vida para soldador V-SERIES con amortiguador de impacto, sencilla, 1.8 m (6') de longitud, gancho chico 36C. Certificación ANSI / OSHA.

Ideal para: Usarse en aplicaciones en donde se esté expuesto a altas temperaturas.

UM	Múltiplos	De línea
Pieza	1 pieza	X



10213155 MSA

Línea de vida para soldador V-SERIES con amortiguador de impacto, doble, 1.8 m (6') de longitud, ganchos grandes 36CL. Certificación ANSI / OSHA.

Ideal para: Usarse en aplicaciones en donde se esté expuesto a altas temperaturas.

UM	Múltiplos	De línea
Pieza	1 pieza	X



10199018 MSA

Línea de restricción V-SERIES de cable galvanizado, fija, 1.5 m (5') de longitud, gancho chico 36C.

Restringe el movimiento y evita que los trabajadores alcancen lugares donde hay riesgo de caída.

UM	Múltiplos	De línea
Pieza	1 pieza	X



10201456 MSA

Línea de restricción V-SERIES de cinta de poliéster, ajustable, 1.8 m (6') de longitud, gancho chico 36C.

Restringe el movimiento y evita que los trabajadores alcancen lugares donde hay riesgo de caída.

UM	Múltiplos	De línea
Pieza	1 pieza	X



10201457 MSA

Línea de restricción V-SERIES de cinta de poliéster, ajustable, 2.4 m (8'), gancho chico 36C de un extremo y gancho grande 36CL en el otro extremo.

Restringe el movimiento y evita que los trabajadores alcancen lugares donde hay riesgo de caída.

UM	Múltiplos	De línea
Pieza	1 pieza	X



7211858 3M

Cable de maniobra DBI-SALA® de 35' (11 m) de longitud y 5 mm de diámetro, con argolla en forma de O al final de ésta. Cuerda de polipropileno. Diseño compacto y ligero.

Ideal para: Construcción, industria general, petróleo y gas, transportes, servicios públicos, energía eólica.

UM	Múltiplos	De línea
Pieza	1 pieza	X



1202879 3M

Línea de vida de cuerda con mosquetón 3M™ DBI-SALA®. Tamaño: 46 m de longitud y 16 mm de diámetro. Composición: Mezcla de poliéster/polipropileno. Capacidad de carga: 141 Kg.

Ideal para: Construcción, industria general, minería, petróleo y gas, transportes, servicios públicos, energía eólica.

UM	Múltiplos	De línea
Pieza	1 pieza	X

**3M**

1202844 3M

Línea de vida de cuerda con mosquetón 3M™ DBI-SALA®. Tamaño: 30 m de longitud y 16 mm de diámetro. Composición: Mezcla de poliéster/polipropileno. Capacidad de carga: 141 Kg.

Ideal para: Construcción, industria general, minería, petróleo y gas, transporte, servicios públicos, energía eólica.

UM	Múltiplos	De línea
Pieza	1 pieza	X

**3M**

10150418 MSA

Línea de vida horizontal temporal Gravity Sure-Line™ IronWorker de cable de acero, con sistema bypass, para dos personas, 18 m de longitud.

Ideal para: Construcción, petroquímica, petróleo y gas, industria general.

UM	Múltiplos	De línea
Pieza	1 pieza	X

**MSA**
The Safety Company

10150416 MSA

Línea de vida horizontal temporal Gravity Sure-Line™ IronWorker de cable de acero, con sistema bypass, para dos personas, 12 m de longitud.

Ideal para: Construcción, petroquímica, petróleo y gas, industria general.

UM	Múltiplos	De línea
Pieza	1 pieza	X

**MSA**
The Safety Company

10150414 MSA

Línea de vida horizontal temporal Dyna-Line® con sistema bypass, para dos personas, 18 m de longitud, con anillo O, cuerda sintética. Ideal para: Construcción, petroquímica, petróleo y gas, industria general.

UM	Múltiplos	De línea
Pieza	1 pieza	X



1246037 3M

Ajustador de cuerda manual 3M™ DBI-SALA® con línea de vida EZ-Stop™ de 3' (91 cm), para usar en una línea de vida de cuerda de 5/8 "(16 mm) de diámetro. Construcción duradera y ligera resistente a la corrosión. Ideal para posicionamiento o sujeción en el trabajo. Se instala en la parte superior o inferior de la línea de vida. Ideal para: Construcción, industria general, minería, petróleo y gas, transportes, servicios públicos, energía eólica.

UM	Múltiplos	De línea
Pieza	1 pieza	X



415940 MSA

Sujetador de cuerda con amortiguador de impacto, línea de 90 cm con vertical y mordaza que sujeta la cuerda para detener una caída, gancho 36C.

UM	Múltiplos	De línea
Pieza	1 pieza	X



505282 MSA

Conector de anclaje de 1.5 m, con argolla en D, fabricada en nylon, color amarillo de alta visibilidad. Ideal para: Construcción, gas y petróleo, minería, espacios confinados, industria química, rescate, telecomunicaciones, industria en general.

UM	Múltiplos	De línea
Pieza	1 pieza	X



506259 MSA

Carabina o mosquetón en aluminio, 7/8", bloqueo giratorio. Ideal para: Construcción, gas y petróleo, industria química, soldaduras, minería, espacios confinados, rescate, industria en general.

UM	Múltiplos	De línea
Pieza	1 pieza	X



10042792 MSA

Conector de anclaje de 90 cm, con argolla en D, fabricada en nylon rojo. Ideal para: Construcción, gas y petróleo, minería, espacios confinados, industria química, rescate, telecomunicaciones, industria en general.

UM	Múltiplos	De línea
Pieza	1 pieza	X



SFP2267503 MSA

Conector de anclaje de 91 cm, con doble anillo D. Ideal para: Construcción, gas y petróleo, minería, espacios confinados, industria química, rescate, telecomunicaciones, industria en general.

UM	Múltiplos	De línea
Pieza	1 pieza	X



3101277 3M

Autorretráctil 3M™ DBI-SALA® Nano-Lok™, de doble gancho con conexión rápida. Cables de 1.8 m con red de poliéster y fibra Dyneema® de 3/4" (19 mm) y ganchos de cubierta con aluminio, conector rápido para montaje de arnés. Capacidad de carga: 190 Kg.

Ideal para: Construcción, industria general, petróleo y gas, transportes, servicios públicos.

UM	Múltiplos	De línea
Pieza	1 pieza	X



3504430 3M

Autorretráctil anticaídas 3M™ DBI-SALA® Ultra-Lok™, con cable de acero galvanizado, de 30' (9 m), con gancho de seguridad giratorio. Carcasa termoplástica resistente y extremadamente liviana. Capacidad de carga: 190 Kg.

Ideal para: Construcción, industria general, transportes, servicios públicos, energía eólica.

UM	Múltiplos	De línea
Pieza	1 pieza	X

3M

3590500 3M

Línea anticaídas autorretráctil 3M™ Protecta® Rebel™, 33' (10 m). Elaborado con poliéster duradero. Herrajes de acero de alta resistencia. Diseño liviano y compacto. Capacidad de carga: 141 Kg.

Ideal para: Construcción, industria general, minería, petróleo y gas.

UM	Múltiplos	De línea
Pieza	1 pieza	X

3M

3100403 3M

Autorretráctil anticaídas 3M™ PROTECTA® Rebel™, color rojo. Tejido trenzado de poliéster de 6' (1.8 m) y 1" (2.5 cm), con gancho de seguridad con autobloqueo, anclaje de giro libre y mosquetón. Carcasa termoplástica robusta y resistente a los impactos. Capacidad de carga: 141 Kg.

Ideal para: Construcción, industria general, petróleo y gas, energía eólica, servicios públicos, entre otros.

UM	Múltiplos	De línea
Pieza	1 pieza	X

3M

3590540 3M

Línea anticaídas autorretráctil 3M™ Protecta® Rebel™ color rojo. Cuerda de acero inoxidable de 130' (40 m) de longitud y 5 mm de diámetro, con gancho de seguridad giratorio. Cabrestante de extracción de tres vías y soporte de montaje, mosquetón de anclaje, adaptador de conexión de cable de 4' (1 m). Capacidad de carga: 190 Kg.

Ideal para: Construcción e industria general.

UM	Múltiplos	De línea
Pieza	1 pieza	X

3M

3500231 3M

Autorretráctil 3M™ DBI-SALA® Nano-Lok™, con brazos gemelos de cable de acero galvanizado, 8' (2 m) de longitud y 5 mm de diámetro cada uno. Diseñado para aplicaciones con conexión al nivel de los pies y de bordes afilados. Capacidad de carga: 190 Kg.

Ideal para: Construcción, industria general, petróleo y gas.

UM	Múltiplos	De línea
Pieza	1 pieza	X



10093353 3M

Autoretráctil Workman® PFL, cuerda de nylon de 3.6 m (12'), gancho chico 36C. Carcasa durable de termoplástico que ayuda a disminuir el peso. Incluye un mosquetón de acero con apertura de 1".

UM	Múltiplos	De línea
Pieza	1 pieza	X



63011-00A MSA

Retráctil MINI PFL V-TEC™, 1.8 m de cinta, gancho grande de aluminio 36CL. Cuenta con una carcasa transparente de policarbonato altamente duradera que permite, previo a su uso, una fácil inspección de los componentes internos fundamentales. Incluye mosquetón de acero.

UM	Múltiplos	De línea
Pieza	1 pieza	X



63011-00B MSA

Retráctil MINI PFL V-TEC™, 1.8 m de cinta, gancho chico 36C. Cuenta con una carcasa transparente de policarbonato altamente duradera que permite, previo a su uso, una fácil inspección de los componentes internos fundamentales. Incluye mosquetón de acero.

UM	Múltiplos	De línea
Pieza	1 pieza	X



63011-00C MSA

Retráctil MINI PFL V-TEC™, 1.8 m de cinta, mosquetón giratorio de aluminio. Cuenta con una carcasa transparente de policarbonato altamente duradera que permite, previo a su uso, una fácil inspección de los componentes internos fundamentales. Incluye mosquetón de acero.

UM	Múltiplos	De línea
Pieza	1 pieza	✗



MSA
The Safety Company

63013-00E MSA

Retráctil MINI PFL V-TEC™, 3 m de cinta (10'), gancho chico de acero 36C. Cuenta con una carcasa transparente de policarbonato altamente duradera que permite, previo a su uso, una fácil inspección de los componentes internos fundamentales.

UM	Múltiplos	De línea
Pieza	1 pieza	✗



MSA
The Safety Company

63032-00N MSA

Retráctil MINI PFL V-TEC™, para arco eléctrico, 1.9 m (6.5') de cinta. Mosquetón de aluminio. Cuenta con una carcasa transparente de policarbonato altamente duradera que permite, previo a su uso, una fácil inspección de los componentes internos fundamentales.

UM	Múltiplos	De línea
Pieza	1 pieza	✗



MSA
The Safety Company

63203-00A MSA

Retráctil MINI PFL V-TEC™, 3 m (10') de cable, gancho chico de acero 36C. Cuenta con una carcasa transparente de policarbonato altamente duradera que permite, previo a su uso, una fácil inspección de los componentes internos fundamentales.

UM	Múltiplos	De línea
Pieza	1 pieza	✗



MSA
The Safety Company

63203-00B MSA

Retráctil MINI PFL V-TEC™, 3 m (10') de cable, gancho grande de acero 36CL. Cuenta con una carcasa transparente de policarbonato altamente duradera que permite, previo a su uso, una fácil inspección de los componentes internos fundamentales.

UM	Múltiplos	De línea
Pieza	1 pieza	X



MSA
The Safety Company

63206-00A MSA

Retráctil SRL Estándar V-TEC™, 6 m (20') de cable de acero galvanizado, gancho 36CS. Carcasa exterior transparente, con asa de transporte incluida. Su tecnología de absorción de energía radial en espiral requiere cero calibración y ajuste.

UM	Múltiplos	De línea
Pieza	1 pieza	X



MSA
The Safety Company

63210-00A MSA

Retráctil SRL Estándar V-TEC™, 10 m (33') de cable de acero galvanizado, gancho 36CS. Carcasa exterior transparente, con asa de transporte incluida. Su tecnología de absorción de energía radial en espiral requiere cero calibración y ajuste.

UM	Múltiplos	De línea
Pieza	1 pieza	X



MSA
The Safety Company

63215-00A MSA

Retráctil SRL Estándar V-TEC™, 15 m (50') de cable de acero galvanizado, gancho 36CS. Carcasa exterior transparente, con asa de transporte incluida. Su tecnología de absorción de energía radial en espiral requiere cero calibración y ajuste.

UM	Múltiplos	De línea
Pieza	1 pieza	X



MSA
The Safety Company

63111-00A MSA

Retráctil MINI PFL V-TEC™ de 1.8 m, doble gancho de aluminio grande 36CL. Cuenta con una carcasa transparente de policarbonato altamente duradera que permite, previo a su uso, una fácil inspección de los componentes internos fundamentales. Incluye mosquetón de acero.

UM	Múltiplos	De línea
Pieza	1 pieza	X



63111-00F MSA

Retráctil MINI PFL V-TEC™ de 1.8 m, doble gancho grande 36CL. Cuenta con una carcasa transparente de policarbonato altamente duradera que permite, previo a su uso, una fácil inspección de los componentes internos fundamentales.

UM	Múltiplos	De línea
Pieza	1 pieza	X



10147301 MSA

Malacate Workman® de 20 m, cable de acero inoxidable, gancho giratorio 36CS. Calificado para cargar personal de hasta 181 Kg y materiales de hasta 282 Kg. Amortiguador integrado. Doble sistema de frenos. Robusta carcasa de plástico y de corchetes para ensamblar fácilmente.

UM	Múltiplos	De línea
Pieza	1 pieza	X



10158178 MSA

Rescatador Workman® de 15 m (50'), cable de acero inoxidable. Soporte de montaje integrado. Capacidad de hasta 181 Kg para personal. Asa de manivela plegable para un fácil almacenamiento. Gancho de seguridad giratorio de bloqueo automático con indicador de carga. Amortiguador integrado.

UM	Múltiplos	De línea
Pieza	1 pieza	X



10163033 MSA

Kit de espacios confinados, para 16 m. Incluye trípode, malacate (19.8 m) y rescatador Workman® (16 m) de acero inoxidable. Ideal para: Facilita la entrada a espacios confinados con descenso vertical.

UM	Múltiplos	De línea
Pieza	1 pieza	X

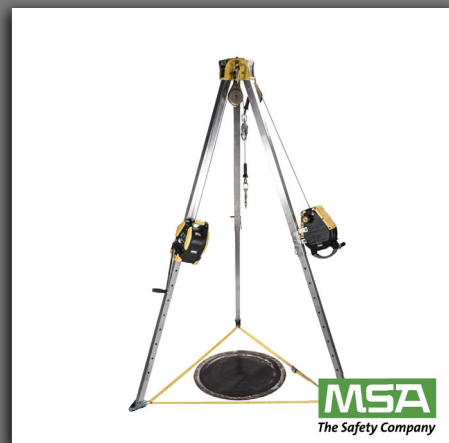

8518559 3M

Cabrestante para espacios confinados 3M™ DBI-SALA®, operado manualmente. Construcción duradera resistente a la corrosión. Cable de acero inoxidable de 90' (27 m) de longitud y 3/16" (5 mm) de diámetro. Capacidad de carga: 204 Kg. Ideal para: Construcción, industria general, minería, petróleo y gas, transportes, energía eólica.

UM	Múltiplos	De línea
Pieza	1 pieza	X



3327100 3M

Dispositivo de descenso vertical y rescate 3M™ DBI-SALA®, color amarillo. Con línea de vida de cuerda de 100' (31 m). Descenso controlado completamente automático. Diseño de doble freno. Construcción resistente a la corrosión. Capacidad de carga: Para una persona (59-141 Kg), 2 personas (59-282 Kg). Ideal para: Construcción, industria general, minería, petróleo y gas, energía eólica, entre otros.

UM	Múltiplos	De línea
Pieza	1 pieza	X



3610000 3M

Cuna de rescate 3M™ DBI-SALA® Rollgliss™ para extracción de personal herido, color amarillo. Construcción de lona resistente. Tamaño: 1.3 m x 44 cm x 5 mm. Capacidad de carga: 141 Kg. Ideal para: Construcción, industria general, minería, petróleo y gas, transportes, servicios públicos, energía eólica.

UM	Múltiplos	De línea
Pieza	1 pieza	X



6160054 3M

Funda con mosquetón 3M® DBI-SALA® Lad-Saf™ X3 para el sistema de seguridad de escalera fija Lad-Saf™. Para usar con cable sólido de 9.5 mm 1x7 o 7x19. Fácil de instalar y desmontar en cualquier lugar a lo largo de la línea de vida.

Ideal para: Industria general, petróleo y gas, transportes, servicios públicos, energía eólica.

UM	Múltiplos	De línea
Pieza	1 pieza	X



9501403 3M

Correas de seguridad para traumatismos con suspensión 3M™ DBI-SALA®. Se ata o fija a la mayoría de arneses. Permite al usuario pararse en el arnés después de una caída.

Ideal para: Construcción, industria general, petróleo y gas, transportes, servicios públicos.

UM	Múltiplos	De línea
Pieza	1 pieza	X



415335 MSA

Cinturón minero de nylon con argolla D, talla grande. Cumple con OSHA. Diseñado para transportar equipo de emergencia. Está dotado con un anillo metálico en D para conectar una línea de seguridad o una cuerda amortiguadora de restricción a fin de evitar que el usuario caiga a una zona de riesgo.

Ideal para: Trabajos de minería, construcción e industria en general.

UM	Múltiplos	De línea
Pieza	1 pieza	X





**DETECCION
PORTATIL**

10092522 MSA

Detector monogas ALTAIR® para Monóxido de Carbono (CO). Puntos de ajuste de alarma de 25 ppm y 100 ppm.

UM	Múltiplos	De línea
Pieza	1 pieza	X



10153986 MSA

Detector monogas ALTAIR® 2X para Monóxido de Carbono (CO). Puntos de ajuste alarma 25 y 100 ppm. Carcasa color gris. (Antes 10127305).

UM	Múltiplos	De línea
Pieza	1 pieza	X



10154079 MSA

Detector monogas ALTAIR® 2X para Amoniaco (NH3). Puntos de ajuste alarma 25 y 50 ppm. Carcasa color gris. (Antes 10076730).

UM	Múltiplos	De línea
Pieza	1 pieza	X



10154080 MSA

Detector monogas ALTAIR® 2X para Cloro (CL2). Puntos de ajuste alarma 0.5 y 1 ppm. Carcasa color gris.

UM	Múltiplos	De línea
Pieza	1 pieza	X



10154188 MSA

Detector monogas ALTAIR® 2XP para Acido Sulfídrico (H2S), tecnología PULSE. Puntos de ajuste alarma 10 y 15 ppm. Carcasa fosforescente que brilla en la oscuridad.

UM	Múltiplos	De línea
Pieza	1 pieza	X



10162042 MSA

Detector monogas ALTAIR® 2X para Acido Sulfídrico (H2S). Puntos de ajuste alarma 10 y 15 ppm. Carcasa color gris.

UM	Múltiplos	De línea
Pieza	1 pieza	X



10092523 MSA

Detector monogas ALTAIR® para Oxígeno (O2). Puntos de ajuste de alarma de 19.5% y 23% volumen. Color negro.

UM	Múltiplos	De línea
Pieza	1 pieza	X



10074137 MSA

Detector monogas ALTAIR® PRO para Oxígeno (O2). Puntos de ajuste alarma 19.5% y 23%. Color negro.

UM	Múltiplos	De línea
Pieza	1 pieza	X



PAC 6500 DRÄGER

Detector monogas Pac® 6500 para monitorización personal del aire. Mide con rapidez y precisión las concentraciones de CO, H2S, SO2 u O2. Su versatilidad radica en su amplio rango de medición: El sensor de CO mide concentraciones de 1 a 1,999 ppm, y el de H2S, de 0.4 a 100 ppm. Dependiendo del sensor, puede tolerar temperaturas de entre -40 °C y 55 °C y presiones atmosféricas de entre 700 y 130 mbar.

UM	Múltiplos	De línea
Pieza	1 pieza	X



PAC 8500 DRÄGER

Detector monogas Pac® 8500 para monitorización personal del aire. Detección simultánea de dos gases con sensor dual para O2/CO o H2S/CO. Se puede usar con un sensor de CO con compensación de Hidrógeno. Los sensores pueden tolerar presiones atmosféricas de entre 700 y 1300 mbar.

UM	Múltiplos	De línea
Pieza	1 pieza	X



X-AM 2500 DRÄGER

Detector multigas X-am® 2500 para monitorización personal del aire. Dispositivo detección de gases y vapores inflamables además de O2, CO, NO2, SO2 y H2S. Homologado para su uso en áreas clasificadas con riesgo de explosión zona 0. Puede funcionar con pilas alcalinas o con baterías recargables de NiMH. Ideal para: Minería, refinerías e industria en general.

UM	Múltiplos	De línea
Pieza	1 pieza	X



10116929 MSA

Detector multigas ALTAIR® 5X. Pantalla de color y tecnología inalámbrica Bluetooth. Incluye sensores XCell LEL, O2, CO, H2S y SO2; línea de muestreo de 3 m y sonda de 30 cm. Rango IP65, advertencia de término de vida del sensor, resistente a caídas de 3 metros, sensores rápidos y de alto desempeño, con garantía de 3 años.

UM	Múltiplos	De línea
Pieza	1 pieza	X



10144819 MSA

Detector multigas ALTAIR® 5X. Pantalla de color y tecnología inalámbrica Bluetooth. Incluye sensores XCell LEL, O2, CO, H2S y NH3; línea de muestreo de 3 m y sonda de 30 cm para gases reactivos. Rango IP65, advertencia de término de vida del sensor, resistente a caídas de 3 metros, sensores rápidos y de alto desempeño, con garantía de 3 años.

UM	Múltiplos	De línea
Pieza	1 pieza	X



10165446 MSA

Detector multigas ALTAIR® 5X con PID. Pantalla de color y tecnología inalámbrica Bluetooth. Incluye sensores XCell LEL, O2, CO, H2S y PID; línea de muestreo de 3 m y sonda de 30 cm. Rango IP65, advertencia de término de vida del sensor, resistente a caídas de 3 metros, sensores rápidos y de alto desempeño. Garantía de sensores de 3 años para LEL, O2, CO y H2S.

UM	Múltiplos	De línea
Pieza	1 pieza	X



10178557 MSA

Detector multigas ALTAIR® 4XR, con tecnología inalámbrica Bluetooth. Incluye sensores XCell LEL, O2, CO y H2S. Carcasa color gris oscuro, cargador, tubo y tapa de calibración.

UM	Múltiplos	De línea
Pieza	1 pieza	X



10178558 MSA

Detector multigas ALTAIR® 4XR, con tecnología inalámbrica Bluetooth. Incluye sensores XCell LEL, O2, CO y H2S. Carcasa fosforescente que brilla en la oscuridad, cargador, tubo y tapa de calibración.

UM	Múltiplos	De línea
Pieza	1 pieza	X



10178559 MSA

Detector multigas ALTAIR® 4XR, con tecnología inalámbrica Bluetooth. Incluye sensores XCell LEL, O2, carcasa fosforescente que brilla en la oscuridad, cargador, tubo y tapa de calibración.

UM	Múltiplos	De línea
Pieza	1 pieza	X



10186221 MSA

Detector multigas ALTAIR® 4XR, con tecnología inalámbrica Bluetooth. Incluye sensores XCell LEL, O2, CO, NO2, carcasa fosforescente que brilla en la oscuridad, cargador, tubo y tapa de calibración.

UM	Múltiplos	De línea
Pieza	1 pieza	X



10048280 MSA

Mezcla de 1.45% Metano, 15% de Oxígeno, 60 ppm de Monóxido de Carbono y 20 ppm de Acido Sulfhídrico en Nitrógeno. Incluye etiqueta tipo RFID para porta cilindro electrónico GX2. Cilindro de 34 L.

UM	Múltiplos	De línea
Pieza	1 pieza	X



10048981 MSA

Mezcla de 2.5% Metano, 15% de Oxígeno, 60 ppm de Monóxido de Carbono y 20 ppm de Acido Sulfhídrico en Nitrógeno. Incluye etiqueta tipo RFID para porta cilindro electrónico GX2. Cilindro de 34 L.

UM	Múltiplos	De línea
Pieza	1 pieza	X



10150598 MSA

Mezcla de 2.5% Metano, 15% de Oxígeno, 60 ppm de Monóxido de Carbono, 10 ppm de Dióxido de Nitrógeno con 116 litros a presión atmosférica. Incluye etiqueta tipo RFID para porta cilindro electrónico GX2.

UM	Múltiplos	De línea
Pieza	1 pieza	X



MSA
The Safety Company

10150609 MSA

Mezcla de 60 ppm de Monóxido de Carbono en aire, con 116 litros a presión atmosférica. Incluye etiqueta tipo RFID para porta cilindro electrónico GX2.

UM	Múltiplos	De línea
Pieza	1 pieza	X



MSA
The Safety Company

10150611 MSA

Mezcla de 25 ppm de Amoniaco, con 116 litros a presión atmosférica. Incluye etiqueta tipo RFID para porta cilindro electrónico GX2.

UM	Múltiplos	De línea
Pieza	1 pieza	X



MSA
The Safety Company

477149 MSA

Kit de calibración modelo RP con regulador de 0.25 Lpm. Se compone de una válvula reguladora que incluye un medidor de presión del contenedor, una manguera para el adaptador, un adaptador para el sensor (donde corresponda), instrucciones y un estuche con espacio para dos cilindros Modelo RP y gas de verificación y calibración. No incluye cilindro de calibración.

UM	Múltiplos	De línea
Pieza	1 pieza	X



MSA
The Safety Company

BOMBA ACCURO DRÄGER

Bomba manual accuro de detección puntual de gases. Puede utilizarse con los tubos Dräger para realizar mediciones en condiciones extremas. Contador integrado de emboladas para un control seguro. Aspira 100 ml en cada embolada. Fácil manejo con una mano.

UM	Múltiplos	De línea
Pieza	1 pieza	X



10106722 MSA

Sensor Ex combustibles (LEL). Rango: 0-100% LIE o 0-5% CH₄. Resolución: 1% LIE o 0,05% Vol CH₄. Más de 4 años de vida útil usando sistemas de detectores duales, por lo que requiere menos reemplazos de sensores durante la vida del instrumento. Compatible con ALTAIR® 4X, ALTAIR® 5X.

UM	Múltiplos	De línea
Pieza	1 pieza	X



10106726 MSA

Sensor de Amoniaco (NH₃). Rango: 0-100 ppm NH₃. Resolución: 1 ppm NH₃. Su vida útil de más de 3 años, supera a la competencia en más del 50%. Compatible con ALTAIR® 5X.

UM	Múltiplos	De línea
Pieza	1 pieza	X



10128643 MSA

Estación de pruebas Galaxy GX2 para ALTAIR® y ALTAIR® PRO con cuatro válvulas (para utilizarse de 1 a 4 cilindros de gas de calibración). Incluye: Conexiones preconfiguradas, púas, filtro de aire fresco, suministro de energía, kit con repuestos (tuberías de gas, púas y tapones), cable ethernet y protector de pantalla.

UM	Múltiplos	De línea
Pieza	1 pieza	X



VM32

MUNDO DE LA SEGURIDAD



RECUERDA QUE TU ERES EJEMPLO DE TU FAMILIA

NO OLVIDES QUE TRABAJAR CON SEGURIDAD TE HACE UN PADRE RESPONSABLE

TELÉFONO (644) 100...
WWW.MUNDO...



MAQUINAS VENDING

¿BUSCAS PROYECTOS DE AHORRO?

CARACTERÍSTICAS

- Acceso al Equipo de Protección Personal las 24 horas del día, los 7 días de la semana.
- Se pueden colocar hasta 70 productos.
- Permite saber el inventario que tiene la máquina, por producto y en tiempo real.
- Genera más de 100 reportes en las fechas requeridas (horas, días, meses, años).
- Se puede tener la información a detalle de los consumos: Por producto, empleado, fecha, centro de costos, etc.

**Si requieres mayor información, favor de consultar a tu Asesor Técnico.*

**Para este servicio se aplican restricciones*





SPECIAL PROJECT

**PROYECTOS
ESPECIALES**

Lockout Tagout (LOTO por sus siglas en inglés), se refiere a los procesos de:

Bloqueo (Lockout) en donde se controla personalmente la energía peligrosa durante labores de servicio y mantenimiento a maquinaria y equipos.

Y Etiquetado (Tagout) que es colocar un aditamento con etiqueta sobre un dispositivo aislante de energía para indicar que el dispositivo y el equipo en cuestión no pueden operarse hasta que dicho etiquetado haya sido removido.

Te ofrecemos:

- Etiquetas de identificación
- Levantamiento de energías por máquinas
- Elaboración de Hojas de Procedimiento por máquinas
- Matriz de actividades de mantenimiento preventivo y correctivo
- Capacitación con validez ante STPS

Más de **5,000 procedimientos** de bloqueo seguro realizados desde el 2014

Procedimiento de Lockout-Tagout 1/6
BLOQUEO DE MÁQUINA

Área: Mecaniza Equipo: Celid 5 N° Serie: Sin dato Fecha: Octubre 2019

Este procedimiento es específico de la maquinaria y equipo, establece los requisitos mínimos para el bloqueo de la energía y los dispositivos de almacenamiento. Siempre que se haga mantenimiento, servicio, limpieza, cambio de herramienta o cualquier intervención específica a la maquinaria y equipo donde exista el riesgo de sufrir un accidente. Solo puede ser aplicado por personal capacitado y acreditado.

Puntos de bloqueo

SELECTOR ELÉCTRICO		SELECTOR ELÉCTRICO	

Matriz de bloqueo

Energía	Energía residual	Ubicación	Procedimiento para apagar máquina	Verificación
Energía (E-1) 400 V	Eléctrica	Tablero eléctrico principal (segundo nivel)	Clave el selector a posición de apagado e instale la etiqueta y candado.	Verificar con multímetro en tablero eléctrico que el equipo está desenergizado / prueba de ausencia de energía.
Energía (E-2) 400 V	Eléctrica	Tablero eléctrico primer (segundo nivel)	Clave el selector a posición de apagado e instale la etiqueta y candado.	Verificar con multímetro en tablero eléctrico que el equipo está desenergizado / prueba de ausencia de energía.

E-1 Eléctrica	N-1 Mecánica	M-1 Mecánica
PROCEDIMIENTO DE BLOQUEO 1) Entender y preparar el equipo que se bloqueará. 2) Notificar a los empleados afectados por el bloqueo del equipo. 3) Detener y apagar el equipo. 4) Aislar las fuentes de energía de acuerdo a las fotografías. 5) Colocar los candados en las fuentes de energía.		PROCEDIMIENTO DE REMOCIÓN 1) Asegurar que las guardas y herramientas estén en su lugar y que no halla empleados en la máquina. 2) Formarse el círculo, brida y dispositivo de bloqueo. 3) Notificar que el bloqueo fue removido. 4) Prueba la máquina y realice pruebas de buen funcionamiento/ el equipo esta listo para ser utilizado. 5) Notifique que el equipo esta listo para ser utilizado.

Próxima auditoría 2020	Próxima auditoría 2021	Próxima auditoría 2022	Próxima auditoría 2023
------------------------	------------------------	------------------------	------------------------



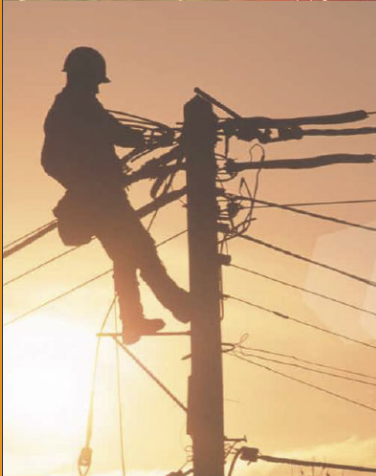
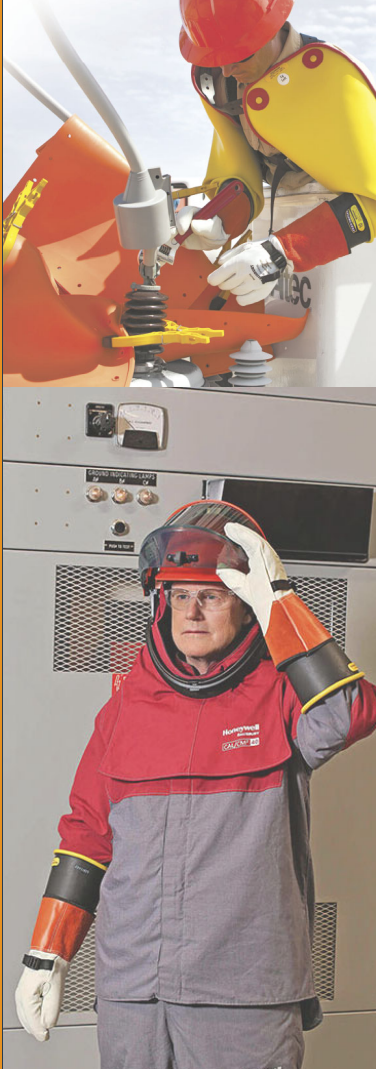

La Seguridad Eléctrica consiste en disponer de condiciones de seguridad para la ejecución de trabajos de mantenimiento de las instalaciones eléctricas en los centros de trabajo, con la finalidad de evitar accidentes al personal responsable de llevarlas a cabo, o bien, a personas ajenas a dichas actividades que pudieran estar expuestas.

Ésta aplica a todos los centros de trabajo del territorio nacional en donde se lleven a cabo actividades de mantenimiento de las instalaciones eléctricas permanentes o provisionales, las que se desarrollen en las líneas eléctricas aéreas y subterráneas, así como las que se realicen con líneas energizadas.

Te ofrecemos:

- Estudio de arco eléctrico
- Estudio código red
- Formación de comité de seguridad eléctrica - Implementación PISE (Programa integral de seguridad eléctrica).
- Capacitaciones con validez ante STPS

¡Todo en EPP para arco eléctrico!



La detección fija advierte de peligros inminentes ocasionados por gases y llamas, protegiendo a las empresas e instalaciones, permitiendo un monitoreo puntual y continuo las 24 horas del día, los 365 días del año.

Cada sector y cada aplicación dentro de éste tiene sus propios requisitos, retos y normativas jurídicas. Un sistema de detección de llamas y gases que esté perfectamente adaptado a un lugar no será adecuado para ningún otro.

Por ello, te ofrecemos:

- Análisis de riesgos
- Instalación del equipo de monitoreo fijo
- Puesta en marcha
- Enlaces de comunicación
- Capacitaciones de uso y cuidados
- Pólizas de mantenimiento





Somos Integradores de Proyectos de Ingeniería en Alturas, y como parte de nuestra Certificación ISO 9001:2015, contamos con un procedimiento específico para Proyectos Especiales, ofreciendo una amplia gama de productos y servicios a través de Alianzas Comerciales expertos en el tema:



Nuestros servicios:

- Instalaciones de líneas de vida horizontales y verticales, dentro y fuera del edificio.
- Espacios confinados
- Equipos de rescate
- Equipos complementarios
- Capacitaciones con validez ante STPS
- Recertificaciones
- Pólizas de mantenimiento

Entre las capacitaciones especializadas con validez ante STPS se encuentran:

- Persona autorizada para trabajos en alturas
- Persona competente para trabajos en alturas
- De rescatista para trabajos en alturas
- Trabajo en alturas y rescate industrial
- Persona competente para inspección de equipos de protección contra caídas
- Prevención y protección de trabajos en alturas
- Persona competente para trabajo en espacios confinados
- Trabajo en espacios confinados y rescate industrial





Más de **43 proyectos** de Ingeniería en Alturas en los últimos 8 años, equivalente a **16,685 metros lineales** instalados

Algunos de nuestros clientes:



Valeo México 4,538 m

Cummins 3,212 m

Elica 2,063 m

Techops 2,021 m

Continental 1,891 m

Thyssenkrupp 1,355 m

Silgan 744 m

ZF 403 m

Goodyear 133 m



Dräger

ALCOHOLIMETROS



Reduce el riesgo de accidentes
relacionados con el alcohol

Dräger

PROTECCION
PARA BOMBEROS



Soluciones de seguridad
para extinción de incendios

**EQUIPOS DE
RESPIRACION AUTONOMA**

Dräger



**PRODUCTOS PARA MANEJO
DE LIQUIDOS PELIGROSOS**



“La seguridad es el gesto más sublime del respeto a la vida”

Matriz San Luis Potosí

Dirección
Calle Israel No. 306
Col. José Gálvez C.P. 78396
San Luis Potosí, S.L.P.
México

Teléfonos
(444) 211.28.00 con 30 líneas

Horario de oficina
Lunes a Viernes: 8:00 a 17:00
Sábados: 9:00 a 12:00

Sucursal Querétaro

Dirección
Fracc. 2 en la parcela 19
Carr. 57 Km 27
Col. Corea Santa Rosa Jauregui
C.P. 76224 Querétaro, Qro.
México

Teléfonos
(442) 455.39.85 y 690.70.13

Horario de oficina
Lunes a Viernes: 8:00 a 17:00
Sábados: 9:00 a 12:00



Todos los derechos reservados Mundo de la Seguridad®
Los nombres de otras empresas, logotipos, productos o servicios usados pueden ser marcas comerciales de otros.